CON YÊU

Khuyết danh

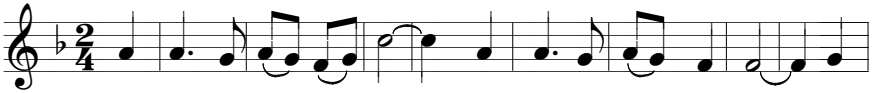

Con yêu là yêu Nhà Chúa. Con yêu là yêu Đền Thờ. Con

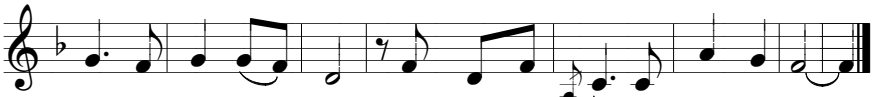

yêu là yêu Giáo Hội, chính là thân thể của Đức Ki tô.