SỐNG CHO MỌI NGƯỜI

Khuyết danh

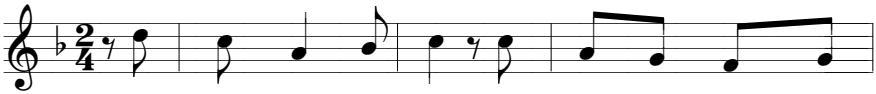

1. Chúa không ở đâu xa, Chúa luôn luôn ở bên
2. Ủi an người cô đơn, sớt chia cho người nghèo

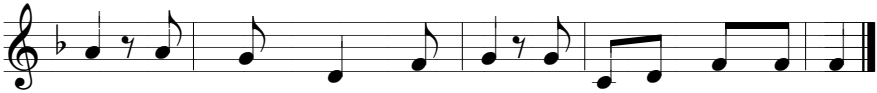

1. ta. Chúa không ở đâu xa, Chúa ở nơi anh em ta.
2. hơn. Mến thương người quanh ta, chính là làm cho Chúa ta.