Thánh Vịnh 103

Elizabeth Kim Nguyễn

Lễ Chúa Thánh Thần

(1ab-24ac, 29bc-30, 31-34)

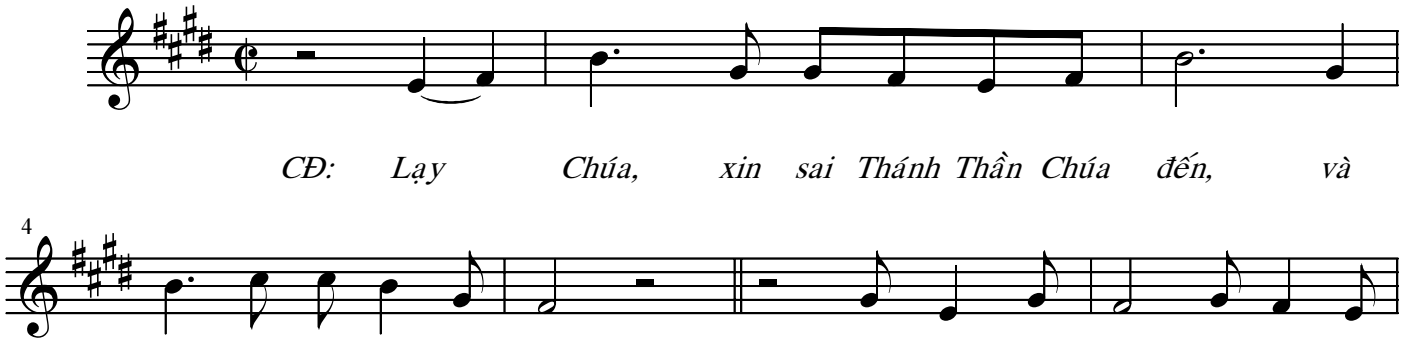

CĐ: Lạy Chúa, xin sai Thánh Thần Chúa đến, và

xin canh tân mặt đất này. 1. Chúc tụng Chúa đi, hỡi linh hồn

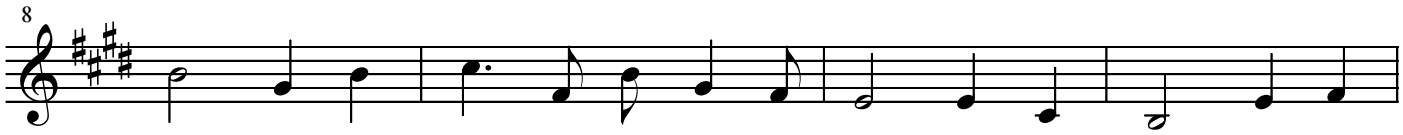

tôi! Lạy Thiên Chúa là Chúa con tôn thờ. Công trình Ngài, lạy Thiên

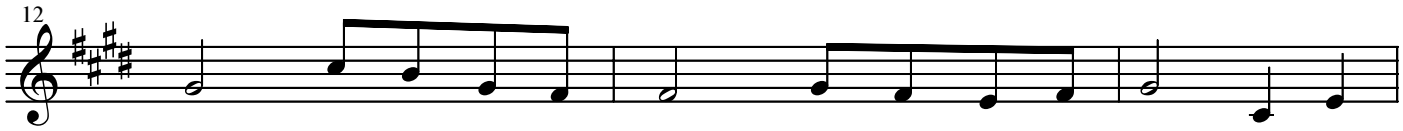

Chúa, quả thiên hình vạn trạng. Chúa hoàn thành tất cả thật khôn

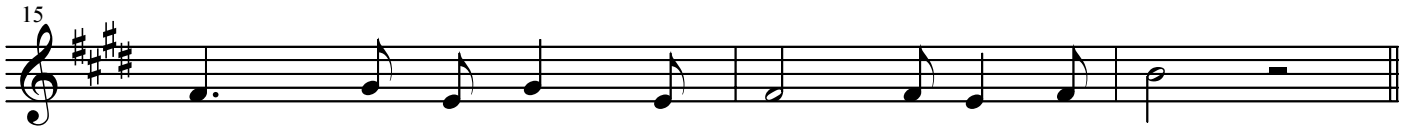

ngoan, những loài Chúa dựng nên lan tràn mặt đất.

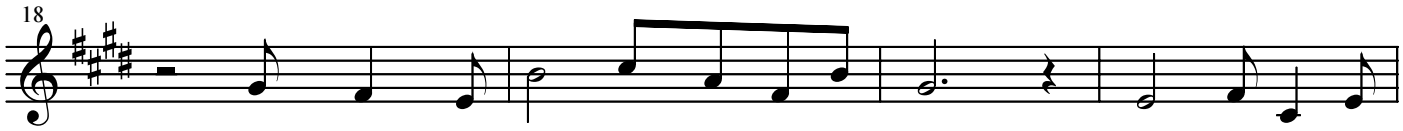

2. Chúa nghoảnh mặt đi chúng rụng rời hải kinh. Ngài lấy lại sinh

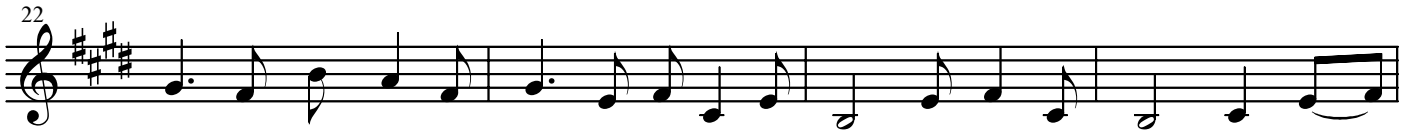

khí là chúng tắt thở ngay mà trở về cát bụi. Sinh khí của Ngài, Ngài gửi

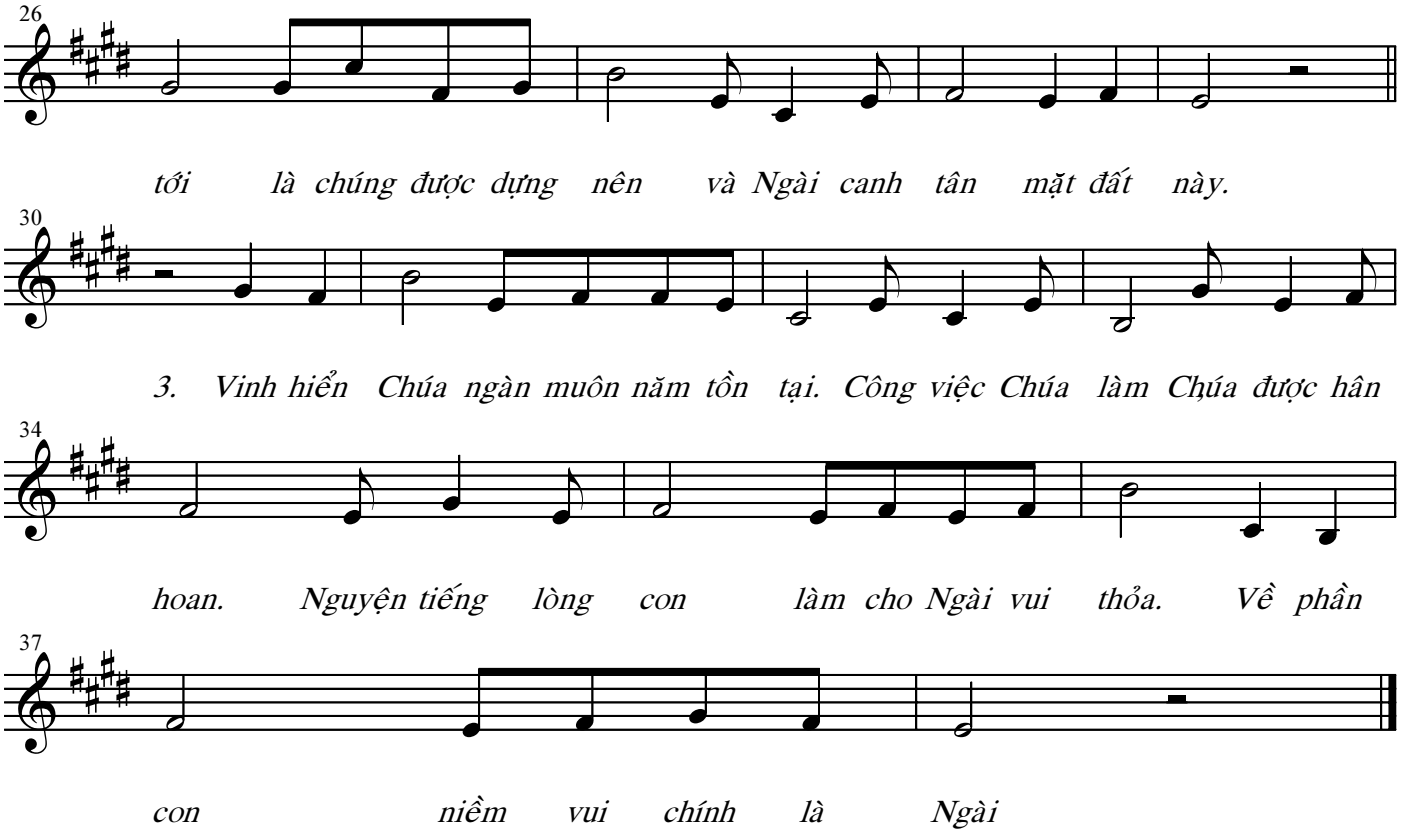
26
tới là chúng được dựng nên và Ngài canh tân mặt đất này.
30
3. Vinh hiển Chúa ngàn muôn năm tồn tại. Công việc Chúa làm Chúa được hân
34
hoan. Nguyện tiếng lòng con làm cho Ngài vui thỏa. Về phần
37
con niềm vui chính là Ngài