Tội con được tha

Trọng Khẩn

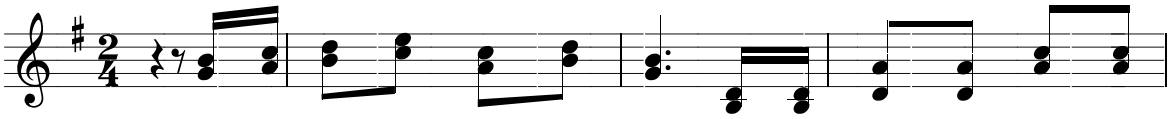

ĐK. Tội của con đã được tha rồi, dù tội con chồng chất Chúa

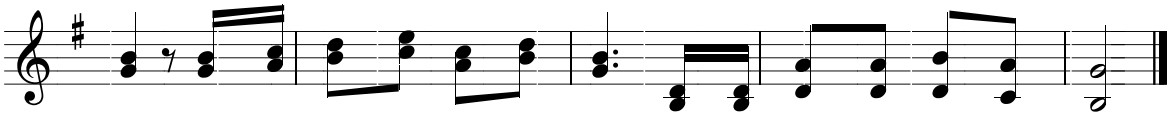

ơi. Tội của con đã được tha rồi, bởi vì con đã mến yêu nhiều.

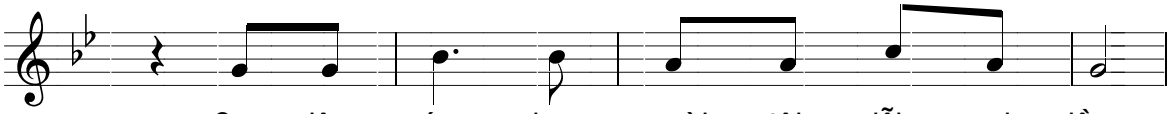

1. Con lên án bao người tội lỗi, sai lầm.
2. Con lên án khi chẳng hiểu biết sự thật.
3. Con lên án những người phản đối Giáo hội.
4. Con lên án những người quyền thế trong đời.
5. Con lên án những người giầu có trong đời.
6. Con lên án những người nghèo khổ trong đời.

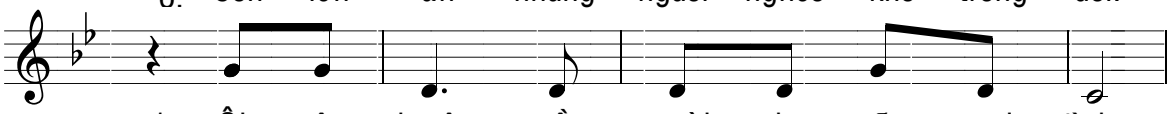

1. Ôi câu chuyện về người phụ nữ ngoại tình,
2. Ôi câu chuyện về người thu thuế Lê - vi
3. Ôi câu chuyện về người luật sĩ thông minh
4. Ôi câu chuyện về vị thủ lãnh giáo hội
5. Ôi câu chuyện về người tìm kiếm Nước Trời
6. Ôi câu chuyện về cỏ lùng giữa ruộng đồng

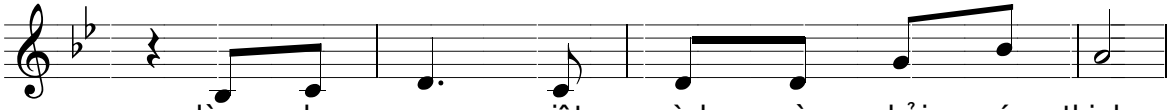

1. làm cho con giật mình và phải nín thinh.
2. làm cho con tự nhủ phải cất bước đi,
3. làm cho con dẹp bỏ tự kiêu xấu xa
4. làm cho con nhận mình hèn yếu Chúa ơi.
5. làm cho con mở rộng bàn tay Chúa ơi;
6. làm cho con lẳng lặng mà nghe Chúa khuyên:

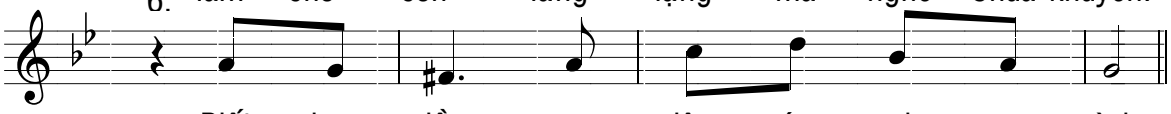

1. Biết bao lần con lên án anh em mình.
2. đi theo Ngài và con quyết không sá gì.
3. nhưng mở lòng lặng nghe Chúa Con phán dạy.
4. Sau mỗi lần sa ngã quyết tâm đứng dậy.
5. biết chia sẻ và mua lấy cả Nước Trời.
6. chớ tiêu diệt những ai sống còn nương nhờ.