

ĐỨC BÀ ANGELUS

Ba anh - Nguyễn Như

A ve Ma ri a A ve Ma ri a Kính mừng Đức

Bà nhân lành hồi chuông trong sương chiều buông xuống

A - ve Ma - ri - a A - ve Ma - ri - a

Kính mừng Đức Bà nhân lành lòng con vui lên cùng tiếng chuông.

Ma - ri - a theo tiếng chuông, tràn âm thầm trong bóng đêm

Chuông buông láng láng trong sương

tơ lòng con cũng ca lên kính dâng Nữ Vương

chiều êm êm cũng ca lên kính dâng Nữ Vương

Trời phai nhòa bao tiếng ca còn am hòa - Ma - ri - a

Ôi! Ma - ri - a con ca

Mẹ là sao sáng uy linh chiếu trên trời đêm.

Mẹ là sao sáng uy linh chiếu trên trời đêm

Kính mừng (i) Đức (i) Bà Là

Mẹ (i) Chúa (i) Trời nhớ

xưa Thiên Thần quỳ tấu và Con Thiên

Chúa xúng ngại lòng Mẹ yêu dấu Kính

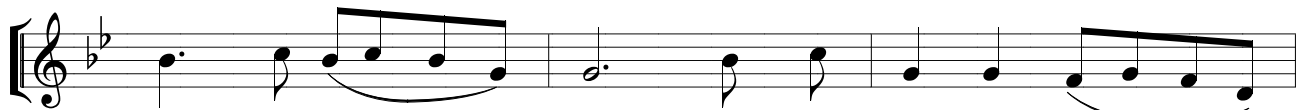

mừng (i) Đức (i) Bà cung kính con nay cúi (i)

đầu trong chiều sương con nghe thấy tiếng

chuông dăng Mẹ yêu dấu tấm lòng son