Của Lễ Hiến Dâng

Vưởng Huyền & Cao Quỳnh Thu

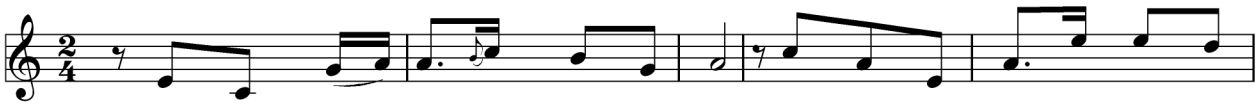

1. Đây quà đơn sơ kính dâng về Cha. Lễ vật thành tâm xin Cha nhận
2. Đơn nghèo nhưng đây tất cả tình con. Góp phần hầu mong xin Cha nhận
3. Xưa vì thương con Chúa xuống trần gian. Lễ vật tình yêu Chúa đã tự

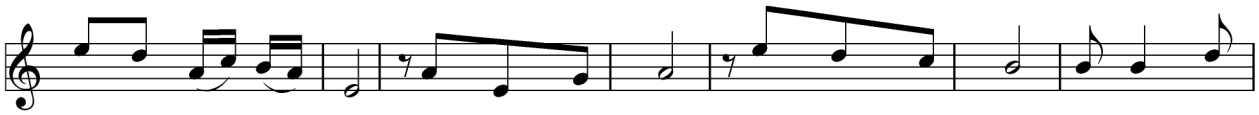

cho gói trọn tâm tình. Đây rượu tinh nguyên chắt chiu bao ngày. Xin Cha thánh
cho gói trọn tâm tình. Lúa mùa khiêm tôn góp chung muôn lòng. Xin Cha thánh
trao với trọn tâm tình. Máu Mình hiển linh chết thay muôn tội. Xin Cha thánh

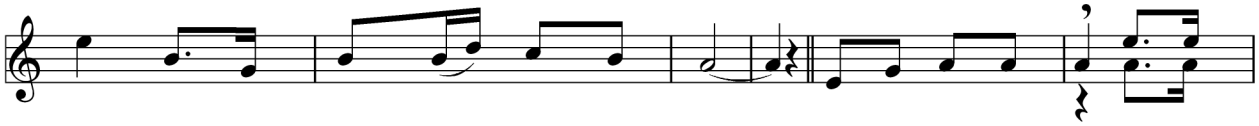

hóa nên nguồn Máu dưỡng nuôi muôn người.
hóa nên Mình Thánh dưỡng nuôi muôn người. Này đôi tay dâng lên xin dâng
hóa tâm hồn con trở nên tinh tuyền.

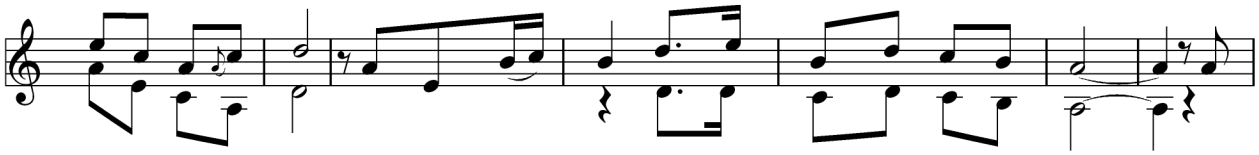

lên lễ vật tình yêu. Khói trầm hương bay nghi ngút ngàn đến tận thiên đình. Xin

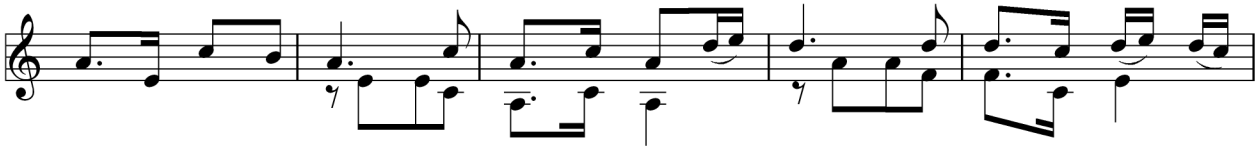

dâng nào hãy dâng lên tấm lòng khiêm hạ dâng lên lao công hiệp sức bao
dâng lên *dâng lên*

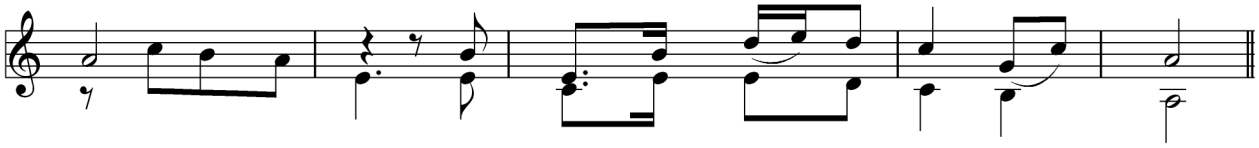

ngày. Dâng Ngài với hết tâm tư mọn hèn.
đã bao nhiêu ngày.