CHÚA GIÊSU LÀ VUA HỒN TÔI

Bùi Công Thuấn

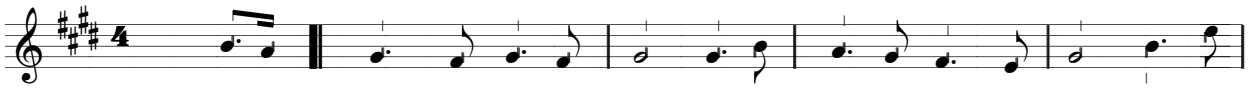

Chúa Giêsu là vua hồn tôi , Người đã ban cho tôi sự sống , Người dẫn
Chúa Giêsu là vua trời đất , Người đã xây nên bao kỳ công , Người đã

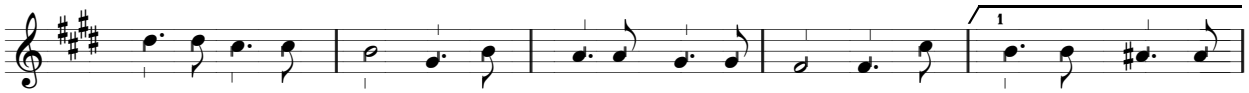

đưa tôi đi trên đường , Người ủi an tôi khi thất vọng , Người đã ban cho nhiều hồng
sinh ra giữa nhân loại , Người hiên thân trên cây thập tự , để dẫn . . . . . .

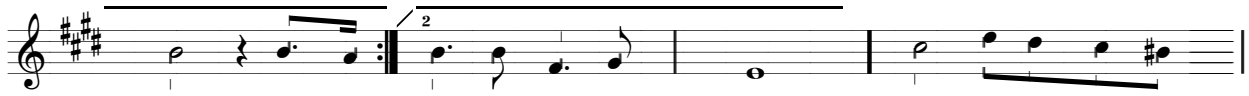

ân . Chúa Giêsu
. . . . . đưa ta về quê trời. Ôi ! Chúa Giêsu là

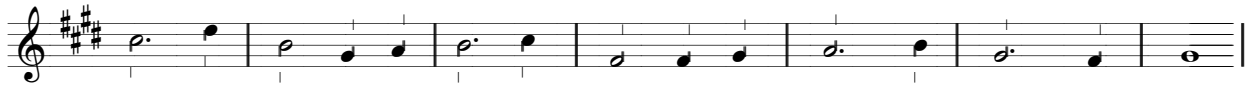

vua : nước Người là chân lý , nước Người là ánh sáng chiếu soi trần gian

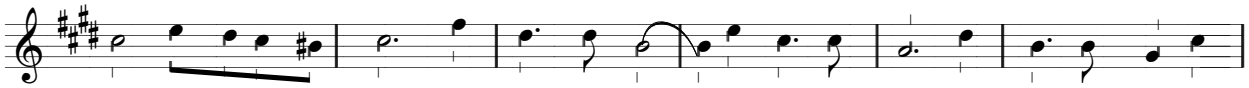

Ôi 1 Chúa Giêsu là vua : Những ai khó nghèo , những ai vất vả , những ai bách hại những

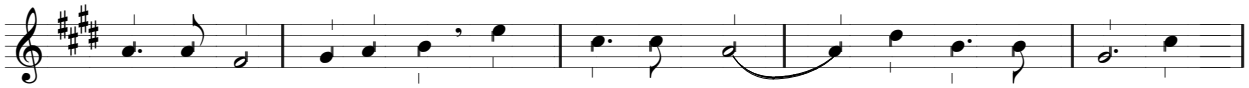

ai đau khổ thuộc về Chúa , Những ai bé nhỏ , Những ai thánh thiện , những

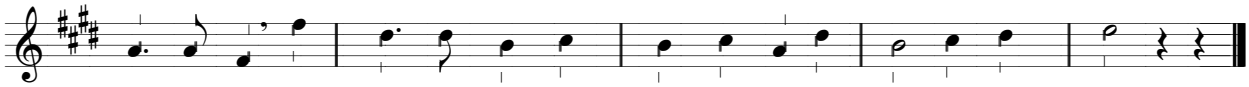

ai yêu người ,những ai trung thành suốt đời vác thập giá mình theo chân Chúa