Dâng Về Ngài

Hải Nguyễn

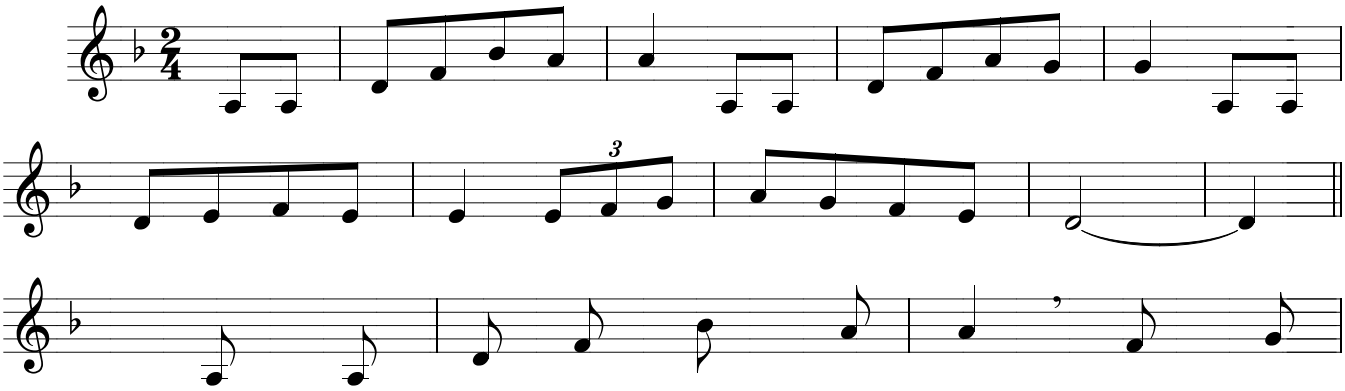

1. Đời cần lao sớm tối âu lo, cầu mong
2. Giọt rượu nho tinh khiết muôn hoa, nồng hương

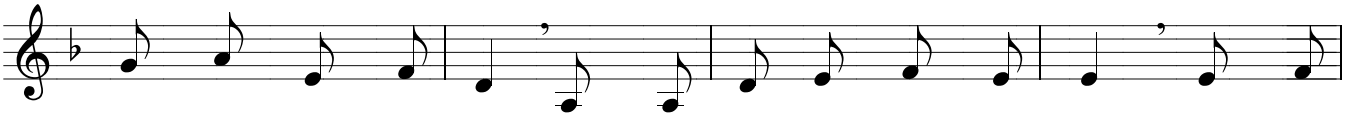

sao gió thuận mưa hòa, để từng cây lúa lớn lên mau, trổ muôn
thơm khắp miền xa gần, lòng thành con dâng trước thiên nhan, nguyện xin

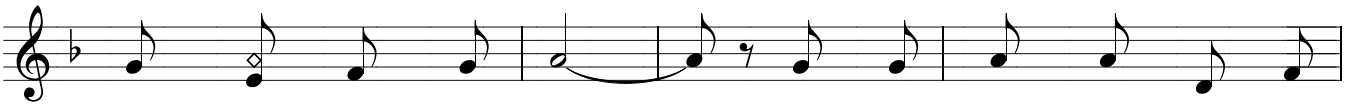

bông ngạt ngào hương mới. Dâng lên Chúa khó nhọc đời
thương *đoái* nhận của lễ. Như men muối thấm vào đời

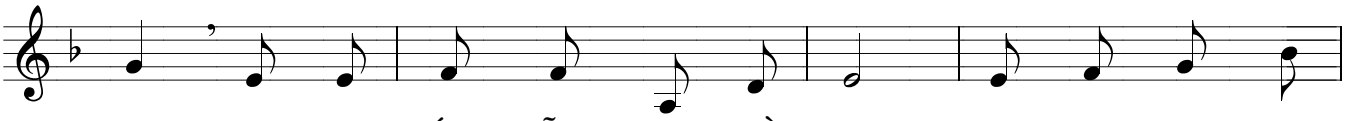

con, bao mưa nắng đẫm giọt mồ hôi, và đôi môi héo
chung, như ánh nến sáng niềm tin yêu, này lòng con Chúa

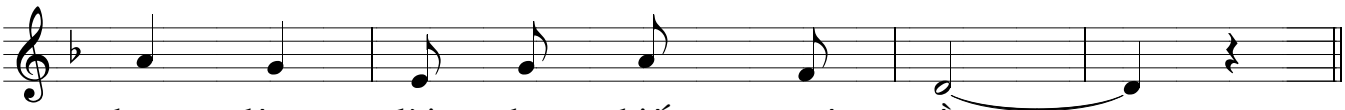

hon dâng lời tha thiết nguyện cầu.
ơi! xin hòa tan với bánh rượu.

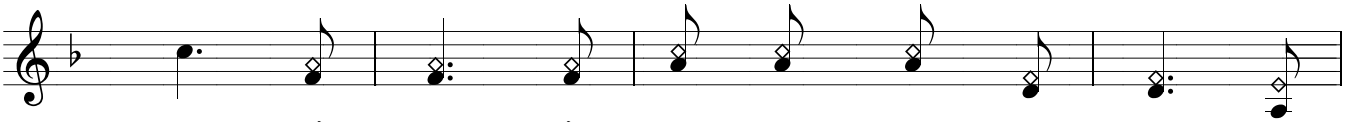

ĐK: Dâng về Ngài niềm tin thắm thiết một lòng, dù

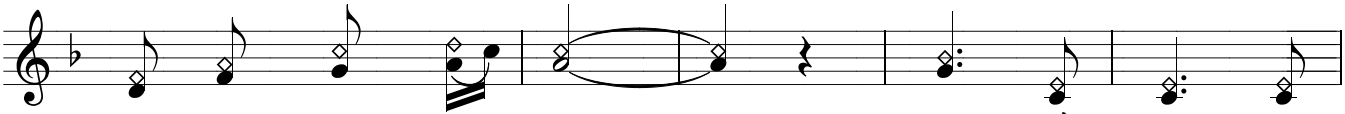

đời bao nhiêu trái ngang. Dâng về Ngài tình

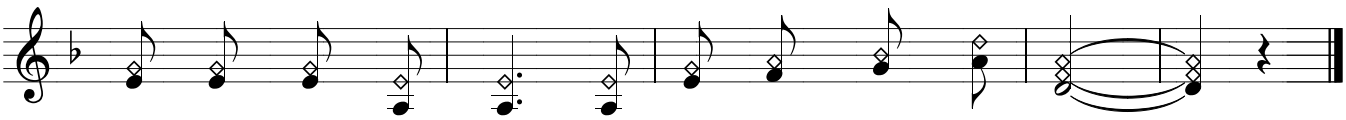

yêu đắm đuối mặn nồng, mặc bao mưa giông bão bùng.