Đội Ơn Lòng Chúa
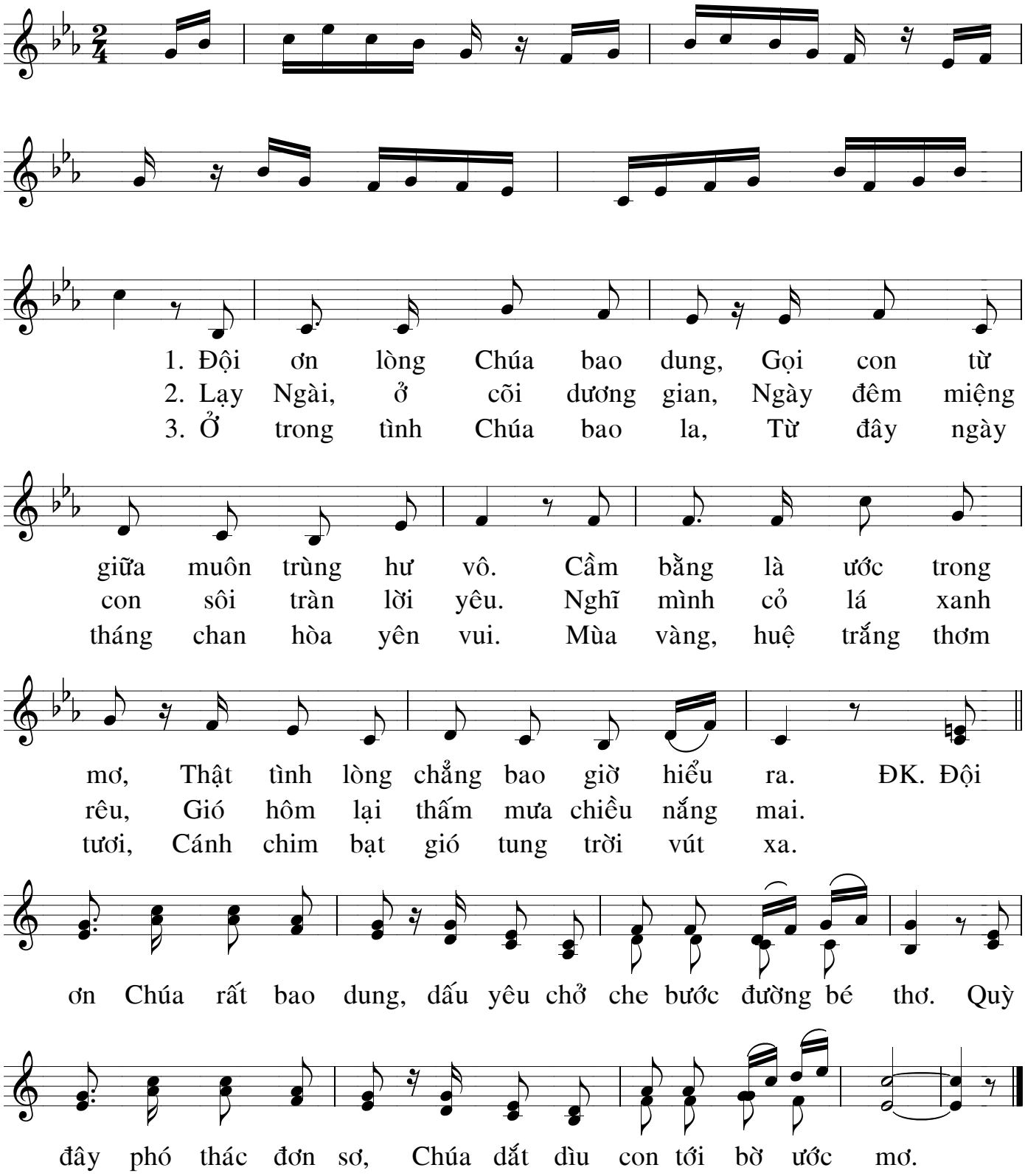
Nhạc: Hải Triều
Thơ: Lê Đình Bảng