SINH NHẬT THÁNH GIOAN

Bạch Vân

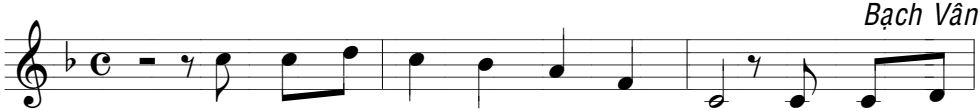

ĐK. Hân hoan tấu lên khúc ca ngợi mừng. Mừng ngày sinh

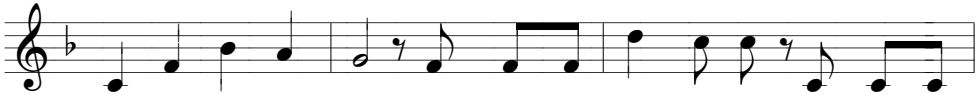

nhật của thánh Gio - an. Nào cùng hợp tiếng hoan ca, cảm tạ tình

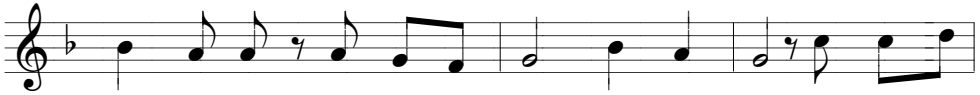

Chúa bao la, đã cho trần gian thánh Gio - an. Hân hoan tấu

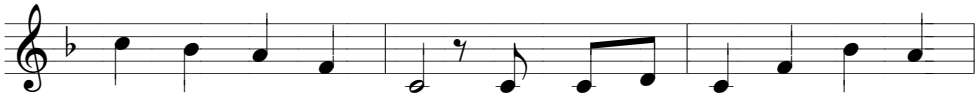

lên khúc ca ngợi mừng. Mừng ngày sinh nhật của thánh Gio -

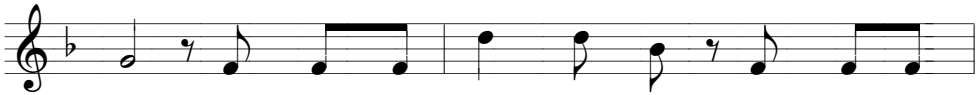

an, nhờ lời cầu khấn thiết tha, nguyện cầu cùng

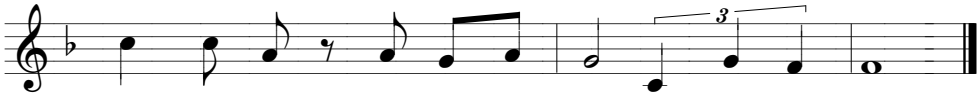

Chúa xót thương giúp cho chúng con hiệp nhất yêu thương.

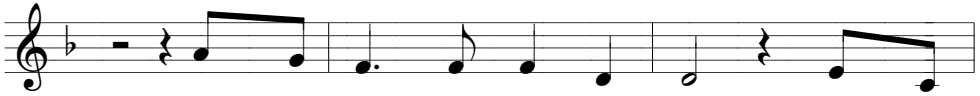

1. Thánh Gio - an khi chưa chào đời, đã được
2. Thánh Gio - an tiên tri dọn đường, sống phục

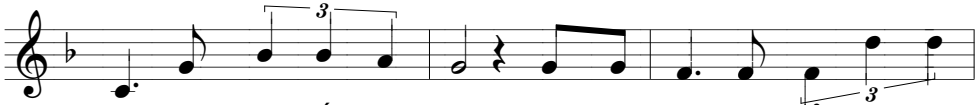

Mẹ Thiên Chúa đến thăm nuôi. Trong cung lòng ngài nhảy múa sướng
vụ làm chứng tá yêu thương, luôn khiêm nhường hiền lành sống thẳng

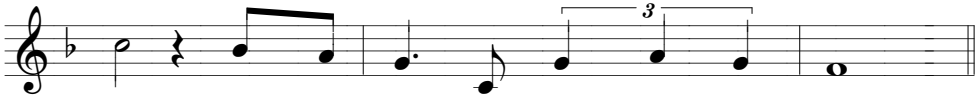

vui, cất cao lời tạ ơn Chúa muôn đời.
ngay chết can trường làm nhân chứng Tin Mừng.