CHÚA NHẬT XXVIII TNA

Ở TRONG NHÀ CHÚA

Tv 22, 1-3a.3b-4.5-6

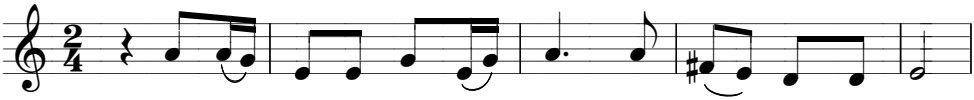

ĐK. Tôi sẽ được ở trong nhà Chúa những năm dài triền miên.

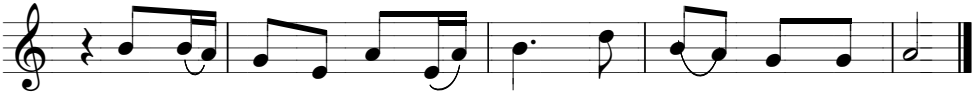

Tôi sẽ được ở trong nhà Chúa, những năm dài triền miên.

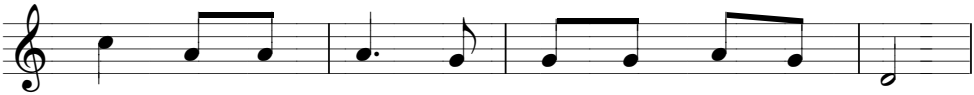

1. Chúa chăn nuôi tôi nên tôi không thiếu thốn gì.
2. Chúa luôn bên tôi nên tôi không có lo gì.
3. Chúa yêu thương tôi cho tôi mâm cỗ dư đầy,

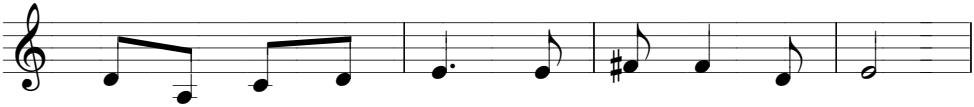

Trong đồng cỏ xanh tươi, Người cho tôi nằm nghỉ.
cho dù thung lũng tối, Người ở mãi cùng tôi
xức dầu hương thơm ngát chan chứa chén rượu ngon.

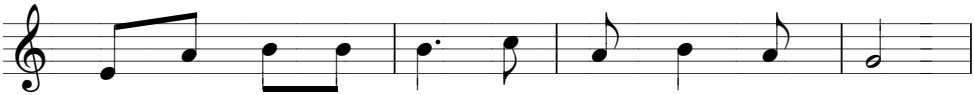

Người dẫn đưa tôi đi tới dòng nước trong lành,
Người dẫn tôi đi trên lối đường chính công bình,
Người ủ ấp thân tôi trót ngày tháng trong đời,

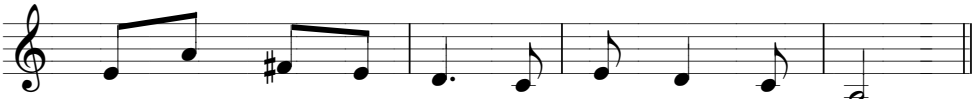

Người dưỡng nuôi linh hồn và bổ thêm sức mạnh.
vì thánh danh của Người tôi vững tâm an lòng.
tôi trú nương nhà Người ngày tháng năm miên trường.