TÁN TỤNG DANH CHÚA

Ý Tv. 34
Lm.Hoài Bắc

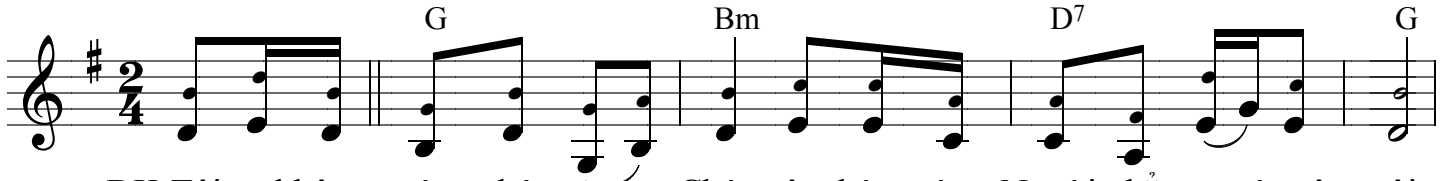

ĐK:Tôi sẽ không ngừng chúc tụng Chúa,câu hát mừng Người chẳng ngớt trên môi.

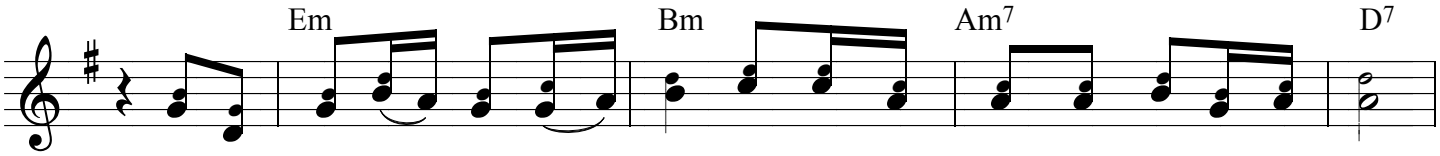

Linh hồn tôi hãnh diện vì Chúa, xin các bạn nghèo nghe nói mà vui lên.

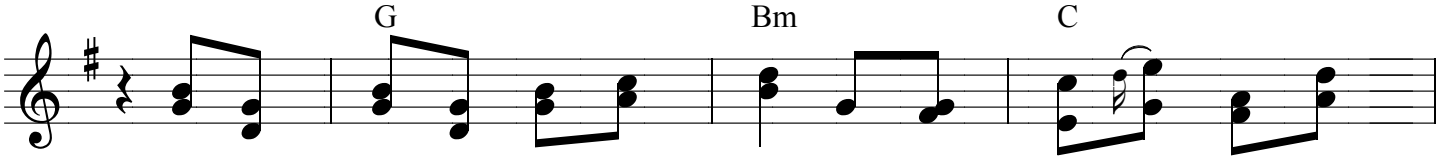

Hãy cùng tôi ngợi khen Đức Chúa, cùng đồng thanh tán tụng Danh

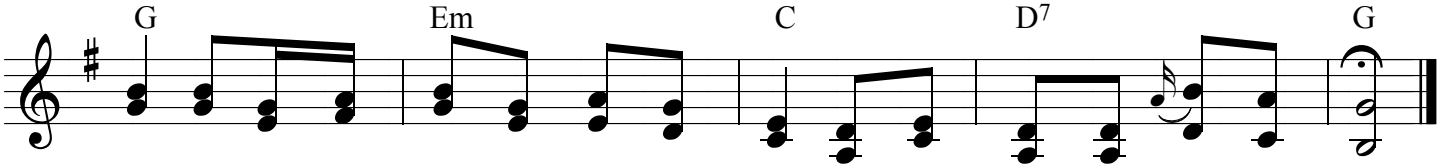

Người.Tôi tìm kiếm Chúa, Người đã đáp lại, giải thoát khỏi mọi nỗi kinh hoàng.

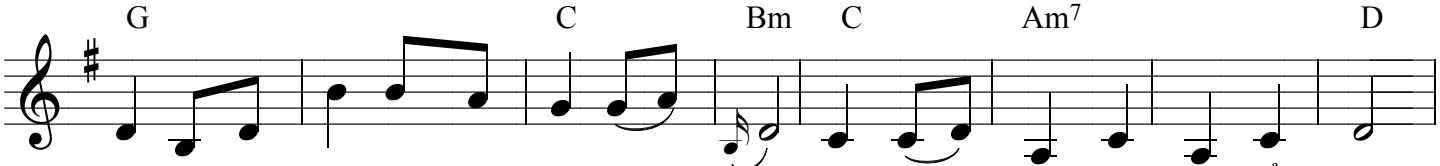

1.Ai nhìn lên Chúa sẽ vui tươi hớn hở. Không bao giờ bẽ mặt hổ ngươi.
2.Hỡi đoàn dân thánh hãy suy phục Danh Người. Ai kính sợ sẽ chẳng thiếu thốn.

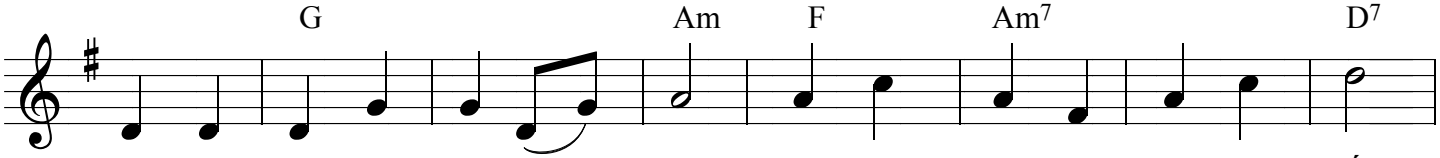

Kẻ nghèo hèn kêu lên cùng Chúa, Người cứu khỏi mọi cơn nguy biến.
Kẻ quyền hành cao sang giàu có, Họ sẽ bị bần cùng đói khát.

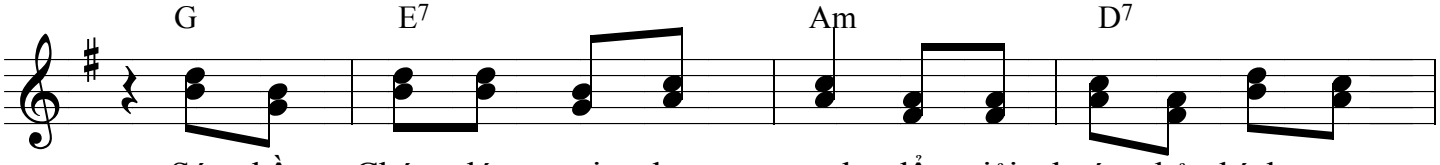

Sứ thần Chúa đóng trại chung quanh, để giải thoát kẻ kính sợ
Hãy thực tâm theo đường công minh, và dõi theo đường lối của

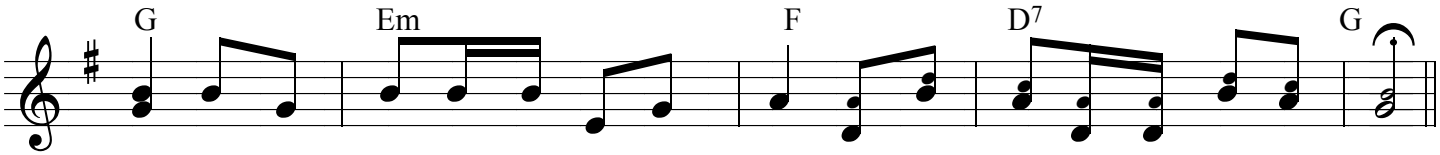

Người. Hãynghiệm xem Chúa tốt lành biết mấy,hạnh phúc thay kẻ ẩn náu bên Người.
Người. Khi thực thi những giới lệnh Người ban,được Chúa thương hưởng sự sống muôn đời.