

TRỜI GIEO SƯƠNG XUỐNG

Điệp ca Kinh chiều từ ngày 17 -- 24 / 12

Lm. Hoàng Kim

Chậm

Trời gieo sương xuống, mây hây mưa Đấng chính trực.

Cresc.....

Đất hãy mở ra và làm mọc lên Đấng Cứu Tinh.

Hợp ca 3 bè dị giọng

Trời gieo sương xuống, mây hây mưa Đấng chính trực.

Trời mưa xuống Đấng chính trực.
Đất hãy mở ra và làm mọc lên Đấng Cứu Tinh.
Đất mở ra làm mọc lên Đấng Cứu Tinh.

Phần Hợp xướng 4 bè dị giọng

Trời gieo sương xuống, mây hây mưa Đấng chính trực.

dồn tiếng

Đất hãy mở ra và làm mọc lên Đấng Cứu Tinh.

Ý lời ca phỏng theo DEISS

- 1/. Lạ (i) Chúa là mục tử nhà Is - ra
- 2/. Hỡi sự khôn ngoan từ miệng Đấng Cao Tôn đã phán
- 3/. Hỡi Con Đa - vít , kỳ hiệu cho muôn nước muôn
- 4/. Hỡi chìa khóa Đa - vít , phủ việt cửa nhà Is - ra
- 5/. Hỡi vùng đông , là hào quang của ánh sáng thiên
- 6/. Lạ Vua muôn dân là nền tảng nhà Hội Thánh Chúa khắp
- 7/. Hỡi Em - ma - nu - el , Ngài là Vua đem tin tưởng đến các quốc

- 1/. el . Chúa là Đấng hướng đạo dân Ngài . Xin đến mà chuộc
- 2/. ra , bao nhiêu sứ ngôn đã rao truyền . Xin đến mà dạy
- 3/. Vua . Khắp trần gian kêu cầu Danh Ngài . Xin đến mà giải
- 4/. el , thống trị khắp nơi trần gian này . Xin đến mà giải
- 5/. thu , là Vùng Ô soi đường chính trực . Xin đến mà chiếu
- 6/. nơi , Đấng hiệp nhất hết mọi dân tộc . Xin đến mà giải
- 7/. gia , Đấng Cứu Thế của mọi dân tộc . Xin đến mà giải

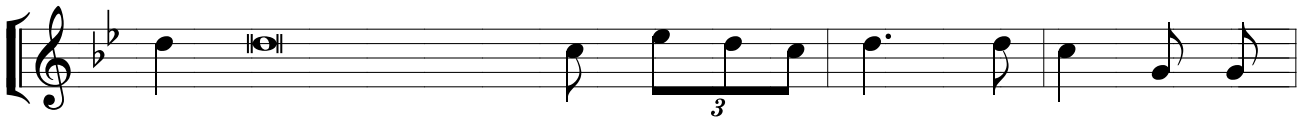

- 1/. lấy trong uy quyền cánh tay của Chúa . CHÚA ƠI , NGÀI HÃY
- 2/. đỡ cho nhân gian biết đường cứu độ của Chúa . " " " "
- 3/. thoát , xin Ngài chớ có trì hoãn . " " " "
- 4/. phóng những ai đang trông chờ giữa nơi tăm tối . " " " "
- 5/. sáng những ai đang ngồi dưới bóng sự chết . " " " "
- 6/. thoát những con người Chúa đã dựng nên . " " " "
- 7/. phóng chúng con đây chớ có trì hoãn . " " " "

ĐẾN, ĐẾN CỨU ĐỘ CHÚNG CON

GIÁNG SINH 74

Lạy (i) Chúa là mục tử nhà Is - ra

Đệm đàn hoặc Ca đoàn

el. Chúa là Đấng hướng đạo dân Người. Xin đến mà chuộc

lấy trong uy quyền cánh tay của Chúa. Chúa

ơi, Ngài hãy đến, đến cứu độ chúng con.
