CHÚA ĐẾN RỒI

Tempo =160
Phấn khởi, hùng tráng

Trọng Khẩn

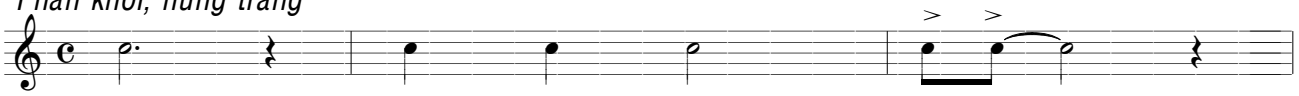

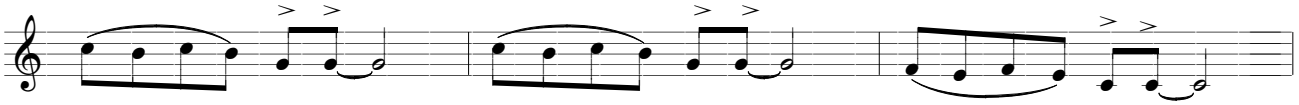

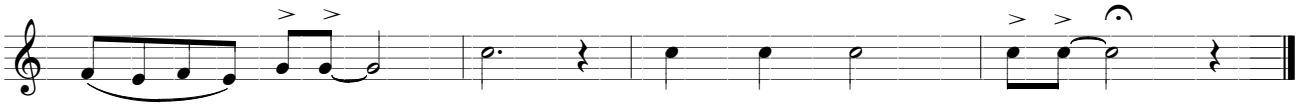

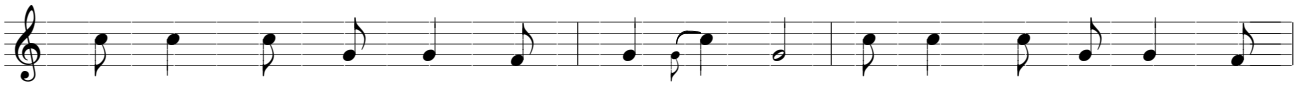

Chúa đến với tôi trong dòng đời nổi trôi. Chúa đã đỡ nâng tôi vượt
Chúa đã ngắm nhìn rừng và sông biển sâu. Chúa đã lắng nghe chim vượn

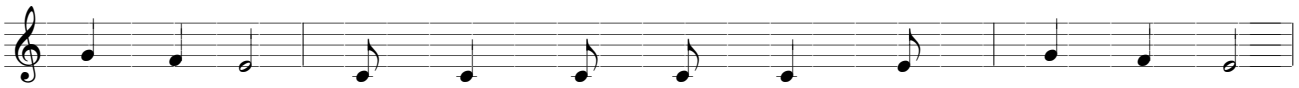

qua núi đồi. Từng ngày từng ngày niềm hạnh phúc an vui.
kêu ú u. Người từng ngậm ngùi nhìn cuộc sống bể dâu.

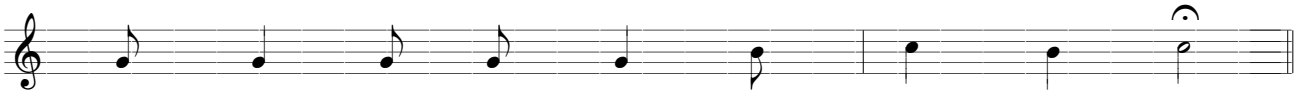

Dạt dào ngọt bùi niềm hạnh phúc người ơi.
Người đã nhập thể để mang lấy khổ đau.

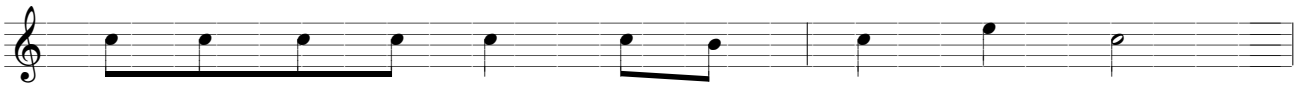

Tôi tung tăng reo ca ân tình Cha thiết tha.

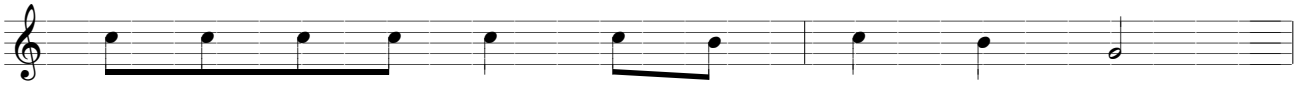

Tôi hân hoan tri ân ôi tình Cha mặn mà.

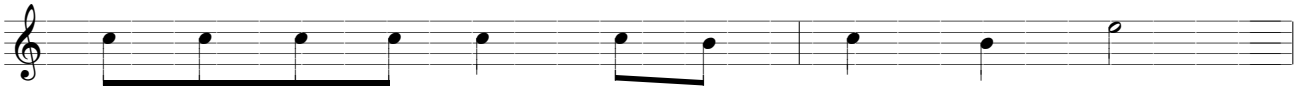

Tôi ra đi muôn nơi gieo niềm tin mọi nơi.

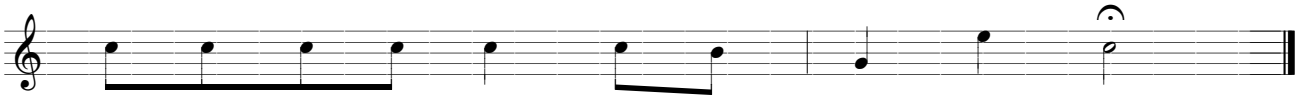

Tôi sống giữa thế giới với tình yêu Chúa Trời.