Mừng Kính
Thánh Anrê Phú Yên

Lm. Văn Chi

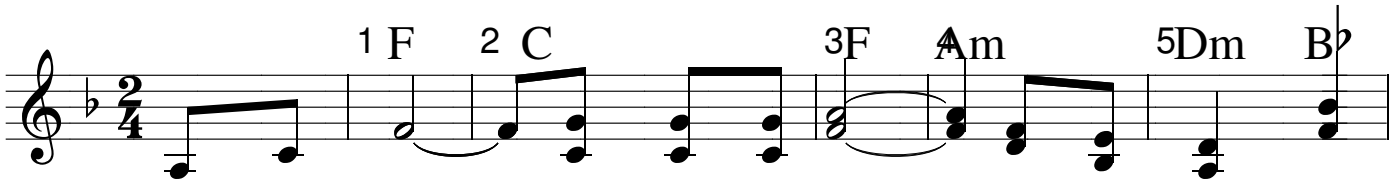

Người Tiền Phong hiên ngang anh dũng. Trong can trường chứng

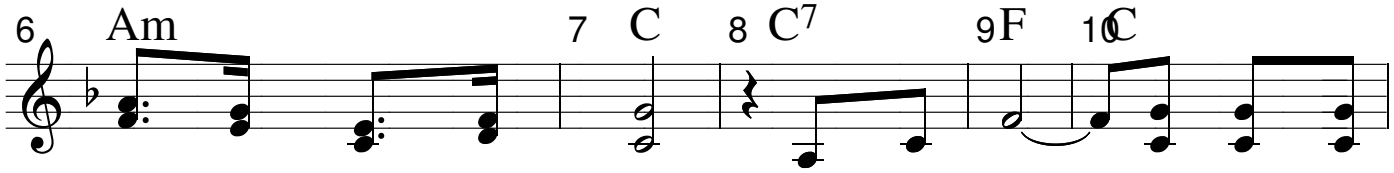

nhân Tin Mừng yêu thương. Đường ra đi tin yêu son

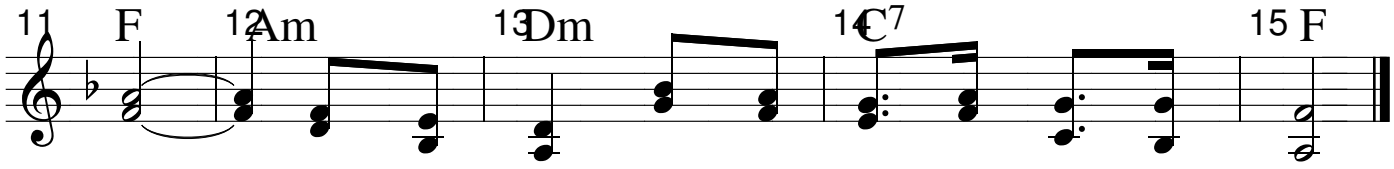

sắt. Gương anh hùng Thánh An - rê Phú Yên kiên cường.

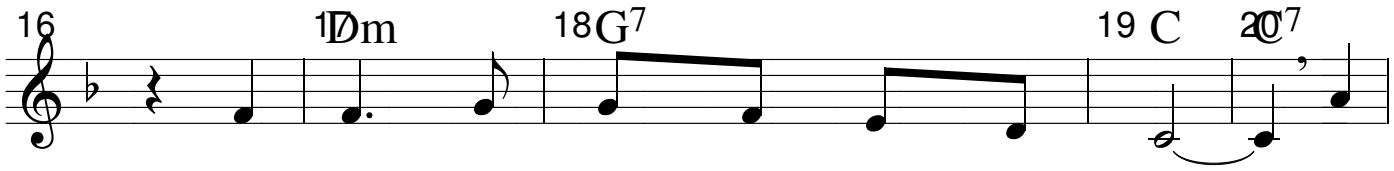

1. Ra đi với Chúa trên muôn nẻo đường. Tin
2. Tin yêu phó thác hy sinh nguyện cầu. Gian
3. Van xin với Thánh An - rê anh hùng. Cho

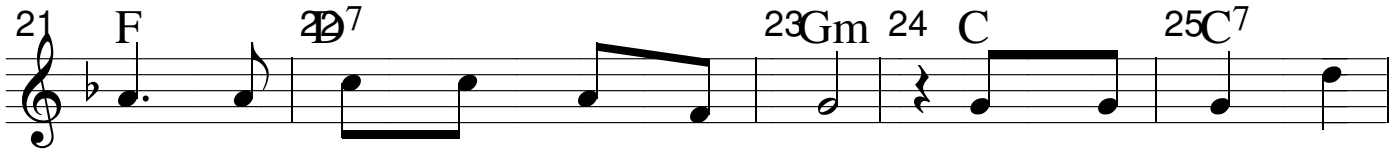

yêu son sắt tín trung đầy vơi. Trọn một niềm hiến
nan theo Chúa vững trông cậy tin. Để một đời chứng
con theo lối mến tin cậy trông. Nguyện cầu Người đỡ

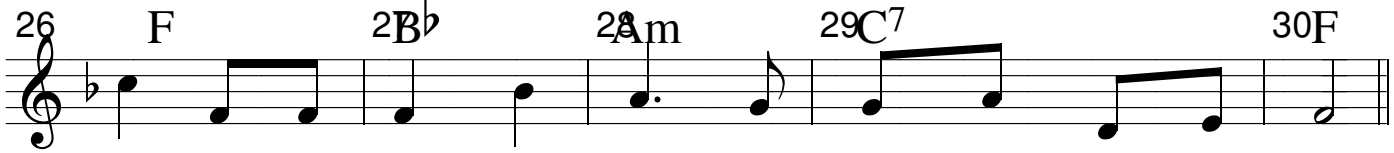

dâng và một đời chứng nhân vinh danh Chúa ngời vinh quang.
nhân đời tử đạo hiến dâng vinh quang Chúa nguồn yêu thương.
nâng và hộ phù nước Nam quê hương sáng ngời yêu thương.