

DONG SÔNG BABYLON

Ylnghĩa TV 136

Xuân Hải

Dong sông Ba - by - lon nước lờ
lờng tiếng chim kêu giới vi vu sông đất đai vắng xa.
Hai bên bờ sông. Trên những cành đồng
Thiệt tha yêu kiều lúc huyên cảm của ai treo lờng lờ
liêu. Lúc huyên cảm của ai treo lờng lờ

Dong song Babylon

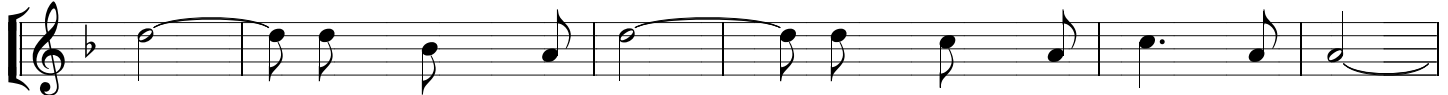

1. Nôi khaih lêu sàu nhôu chung luôn nôi ta ca lein.
 2. Oï nhô nhung trîu mein Thành cung ngay xòa nguy nga.
 3. Mây vãn lêng lêu troá thâu chãng long ta xa queá
 4. Nhôu nhôu chãng ngôôi ôi loá ta thấ nãng khinh cheá

1. Nhông khuc hát với tiếng nãn hoa vang.
 2. Con nẫu nũa tiếng Thành vãn vòng xa.
 3. Chieu hoang vãng giũa nất lai ngôôi xa.
 4. Nẫu ta hay thong hoí toá của ta.

1. Nhông giũa nôi dân ngoài chung ta leí nẫu vui ca.
 2. Bao leá nghi toãn thêu với bao cung nãn reo vang.
 3. Khi boing nếm buoing nhei tiếng chim goi nãn xa xa.
 4. Mau bôôic quay trôi veá với Cha nãn tở hay thong.

1. Vi long ta luôn kính Chúa nãn lạnh.
 2. Con lai nãy trong đó vãng xa mờ
 3. Long thôn thớc khi nhôu nếm Si on.
 4. Ngan nôi con seí nhôu mai ôn Ngai.