

* CNTN 11A

* CNPS 4C

Đoàn Chiên Người

Tv 99, 1-2.3.5

Ngọc Cầm

Andante ♩=75

Đáp: Ta là dân Chúa, là đoàn chiên Người dẫn dắt.

1. Hãy tung hô Chúa, hỡi toàn thể địa cầu, phụng thờ Chúa với

niềm hỷ hoan, vào trước thánh nhan Người giữa tiếng reo hò.

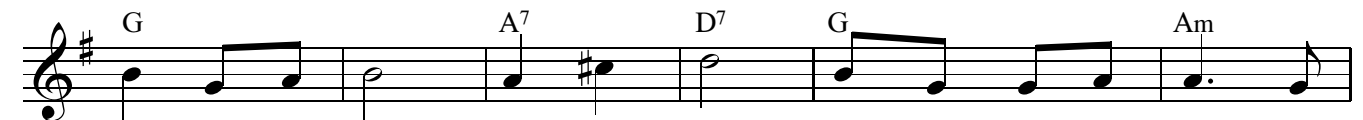

2. Hãy nhìn nhận Chúa là Thượng Đế, chính Người dựng nên ta, ta

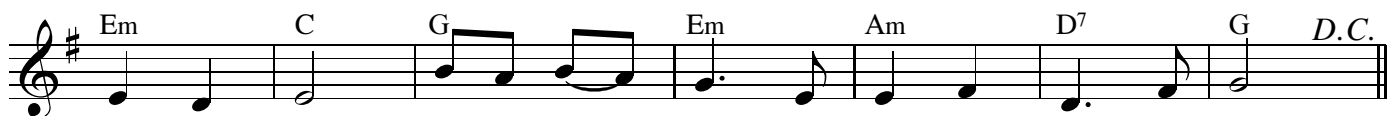

thuộc về Người, ta là dân Người, là đoàn chiên Người dẫn dắt.

3. Bởi vì Chúa nhân hậu, bởi vì Chúa nhân hậu, muôn ngàn đời Chúa vẫn

trọn tình thương, qua bao thế hệ vẫn một niềm thành tín.

Tung hô Tin Mừng - CNTN 11A

Al - le - lu - ia, al - le - lu - ia. *Fine*

Chúa nói: Triều đại Thiên Chúa đã đến gần.

Anh em hãy sám hối và tin vào Tin Mừng. Al

Tung hô Tin Mừng - CNPS 4C

Al - le - lu - ia, al - le - lu - ia. *Fine*

Chúa nói: "Tôi chính là mục tử nhân lành,
Tôi biết chiên của Tôi, và chiên của Tôi biết Tôi. Al
