

# CHIỀU BÊN THÁNH GIÁ

Ngọc Khánh

Slow = 70

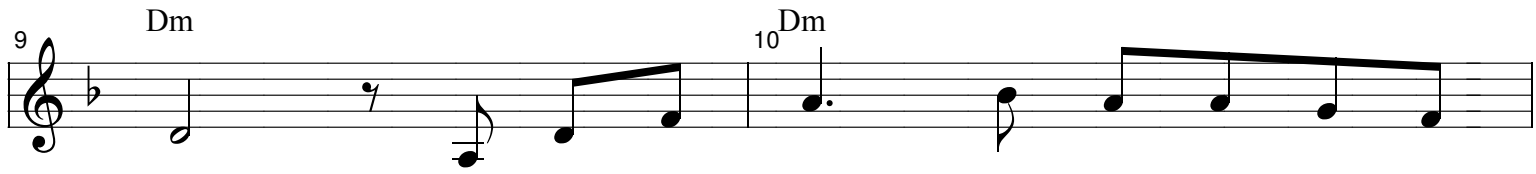
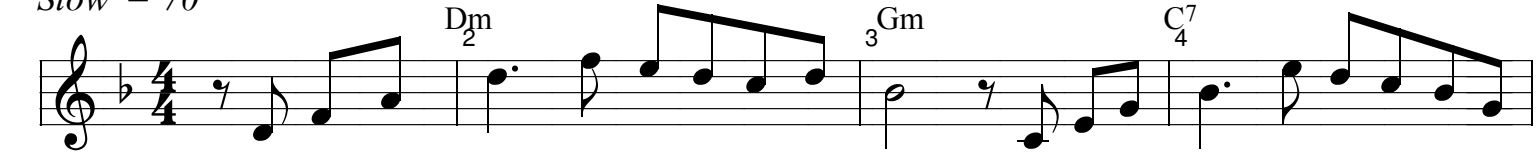

1. Chiều bên Thánh giá thấy con chết treo buồn  
2. Và nay con đến đám say héo hon mà

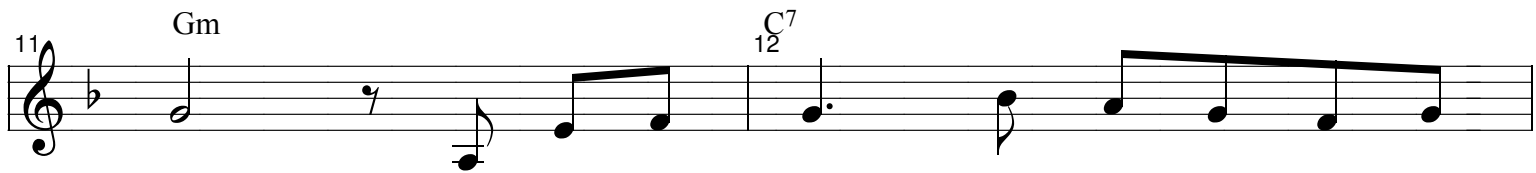

đau Lòng Mẹ tang thương luỗi guòm sâu nào dâm  
thôi Vì bao ngày qua ngã sa gian trần mê

thấu Này đây đôi môi đã ru Con tiếng à  
tối Mẹ đừng chê chối cánh tay êm ái tử

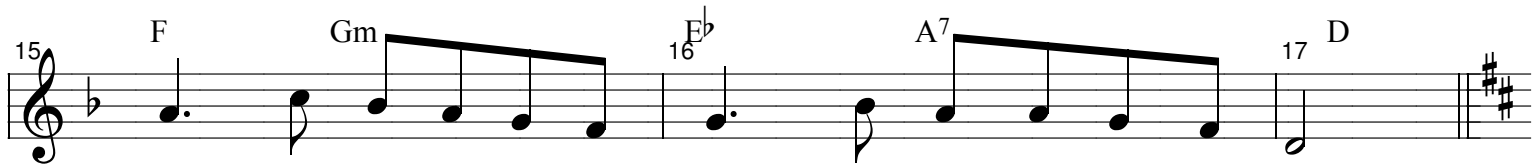

oi Vội đôi tay đã bồng đưa dứa con chết treo cho đòi  
nhân đỡ nâng vết thương lòng con Giúp con thoát kiếp sống mòn

Chiều bên Thánh Giá 2/2

18 D 19 Em A7 20 D Bm

Đây ỏn Mẹ dấu ái Ban cho trần ai Con tim Mẹ

21 C A7 22 D

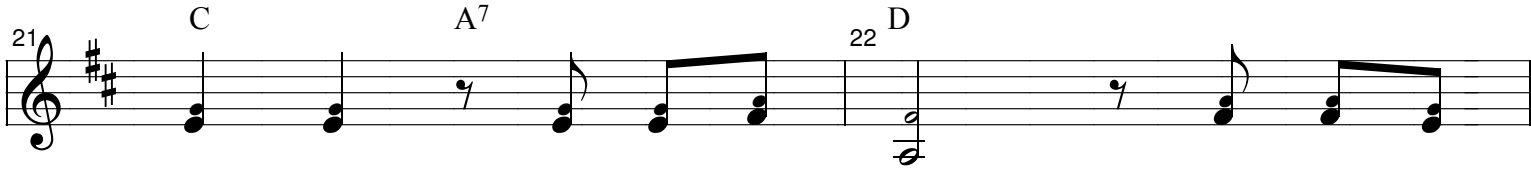

xin vâng gian nan chấp nhận Thông công cùng

23 G 24 G

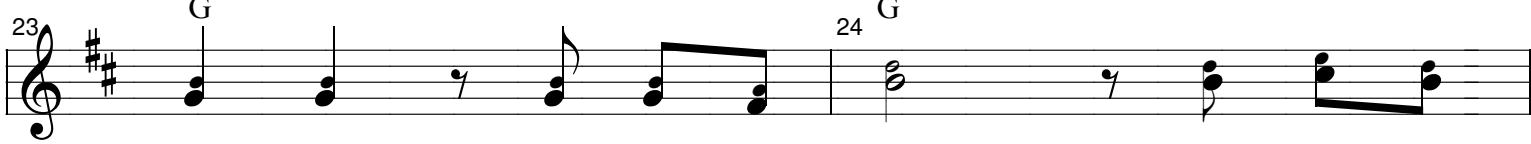

cứu thế Nên ngai tòa cao Ân phúc dạt

25 A7 26 D

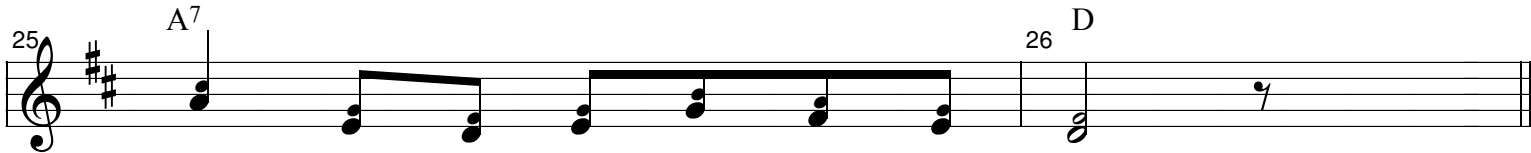

dào luôn cầu cho chúng con đêm ngày

27

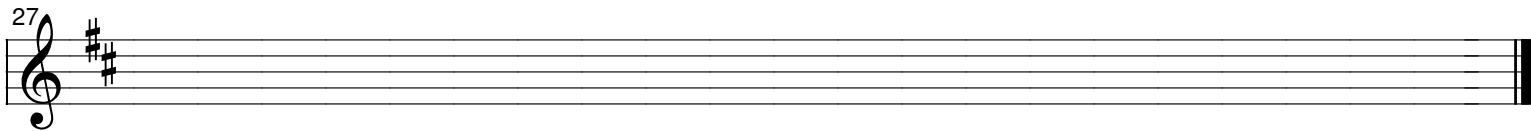