TỪ VỰC THẲM CON KÊU CẦU

(Ý TV 129)

Nguyễn Sơn

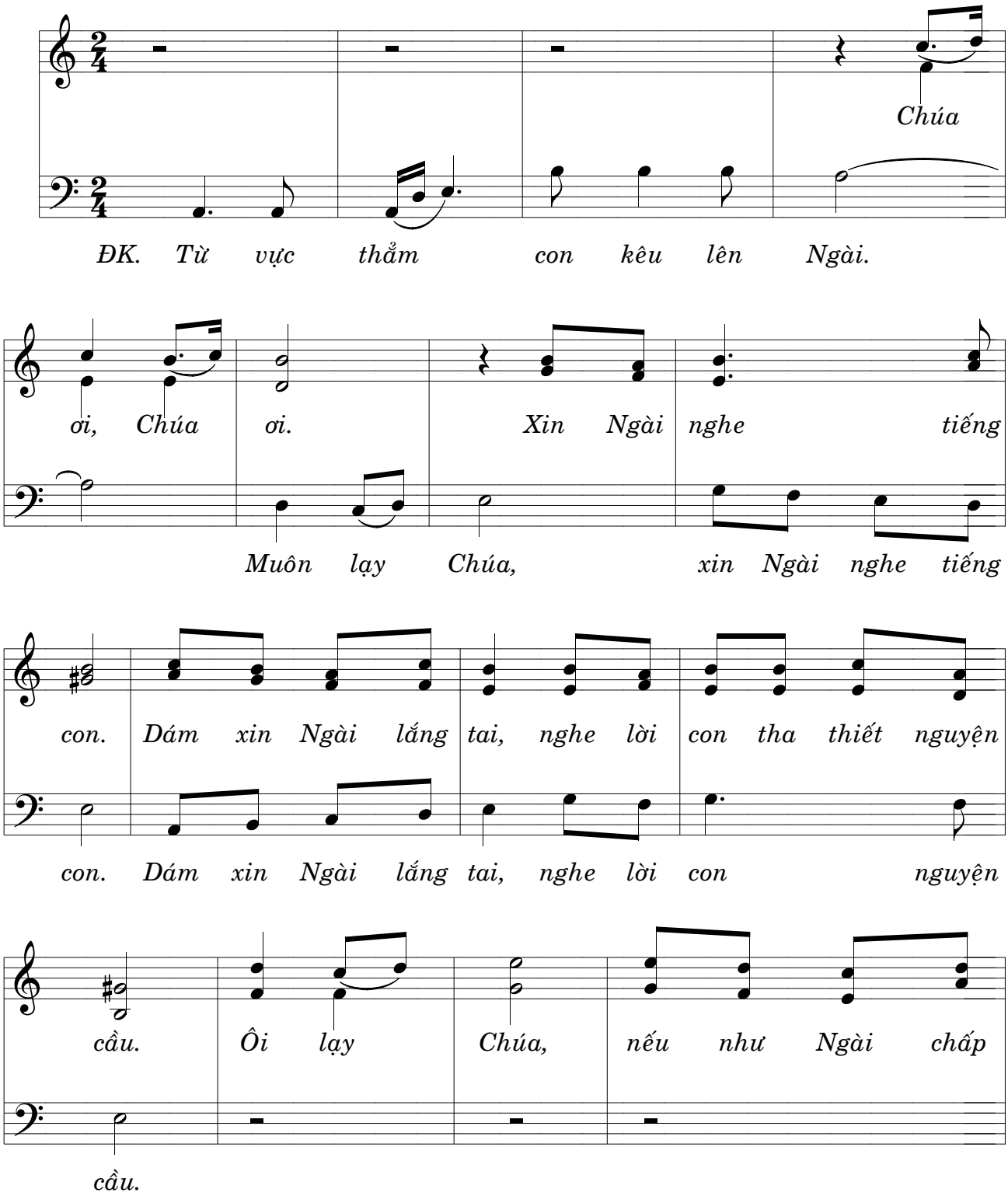

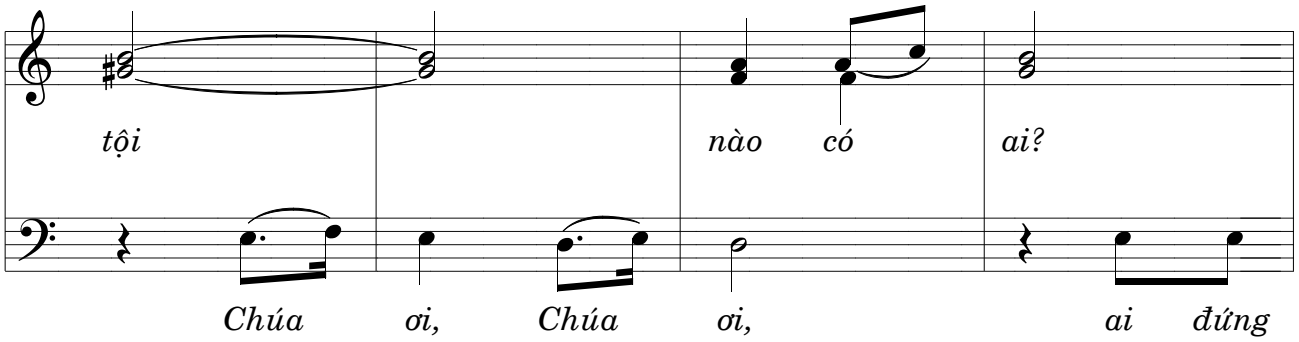
tội nào có ai?
Chúa ơi, Chúa ơi, ai đứng

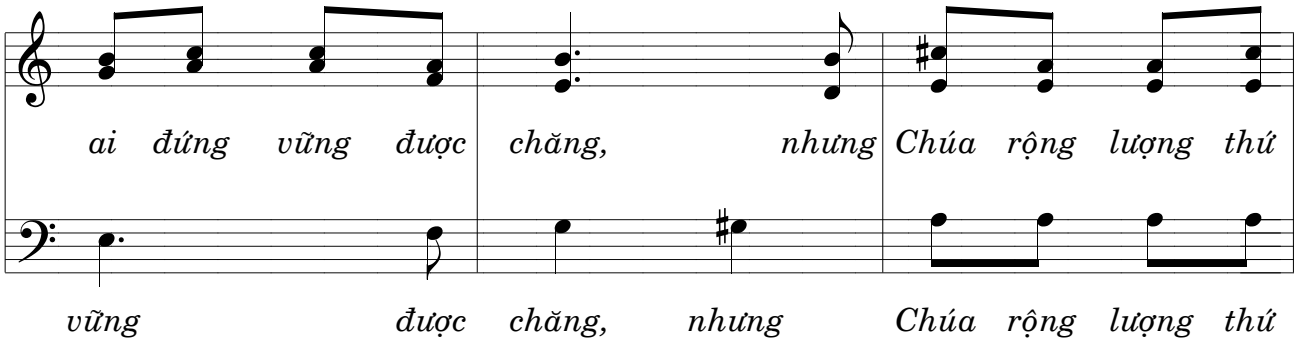
ai đứng vững được chăng, nhưng Chúa rộng lượng thứ
vững được chăng, nhưng Chúa rộng lượng thứ

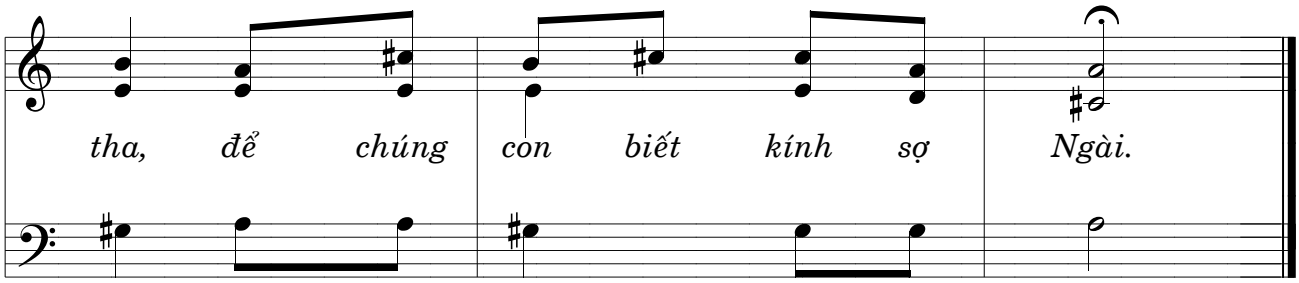
tha, để chúng con biết kính sợ Ngài.
tha, để chúng con kính sợ Ngài.

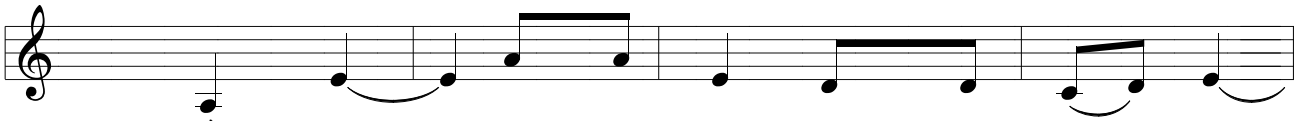
1/ Hồn tôi luôn trông chờ, luôn trông chờ Chúa,
2/ Lạy Chúa, con trông cậy, luôn trông cậy Chúa,

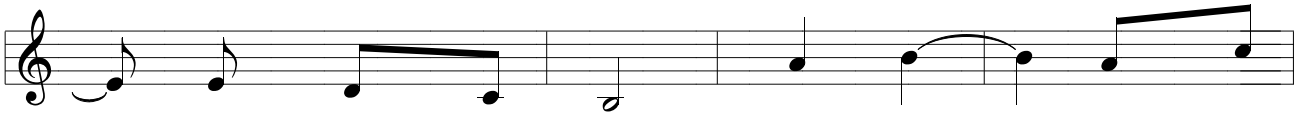
1/ đến trong cuộc đời. Còn hơn người lính
2/ sắt son một niềm Người sẽ chuộc Ít -

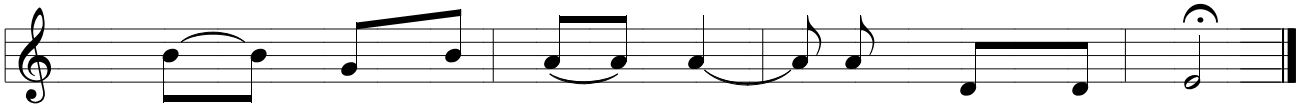
1/ canh, người lính canh trông mong trời hừng đông.
2/ ra - en, chuộc It - ra - en cho thoát mọi tội khiên.