

BỘ LỄ HƯƠNG KINH

Phạm Đức Huyền - Vũ Đình Ân

Kinh Thương Xót

Xin thương xót chúng con Xin

Chúa Ki-tô xin thương xót chúng con

Chúa thương xót chúng con Xin thương xót chúng con Lay

Xin thương xót chúng con Lay

Chúa xin thương xót xin thương xót xin thương xót chúng con

Chúa xin thương xót xin thương xót xin thương xót chúng con

con Xin thương xót chúng con con

con Xin thương xót chúng con con

Kinh Vinh Danh

Phạm Đức Huyền - Vũ Đình Ân

Vinh danh Thiên Chúa trên các tầng trời

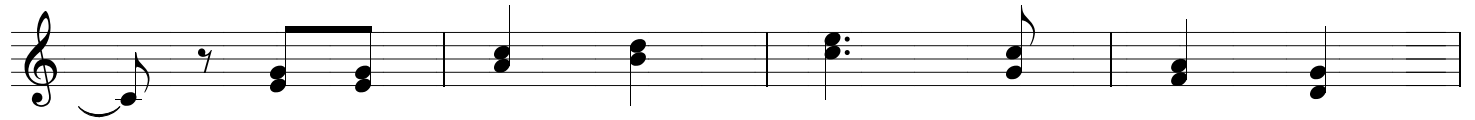

Và bình an dưới thế cho người thiện

tâm Chúng con ca ngợi Chúa Chúng con chúc tụng

Chúa Chúng con thờ lạy Chúa Chúng con tôn vinh

Chúa Chúng con cảm tạ Chúa vì vinh quang cao cả

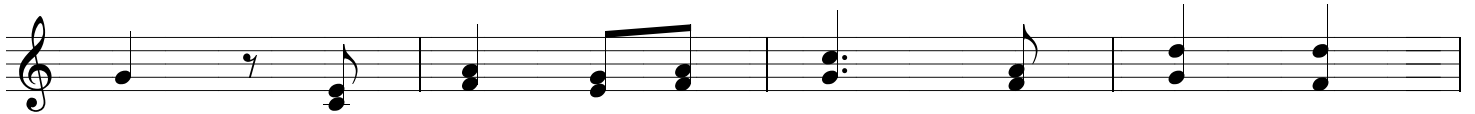

Chúa Lạy Chúa là Thiên Chúa là Vua trên

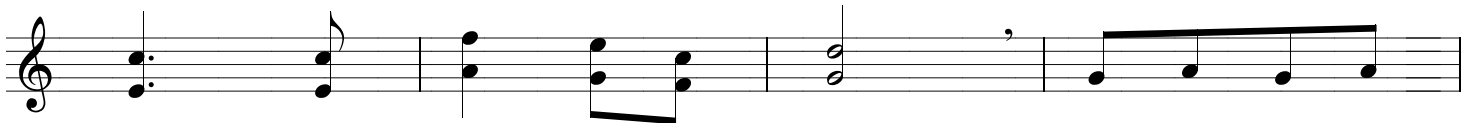

trời là Chúa Cha toàn năng Lạy Con một Thiên

Chúa Chúa Giê - su Ki - tô Lạy Chúa là Thiên

Thánh Thánh Thánh

Phạm Đức Huyền - Vũ Đình Ân

Thánh Thánh Thánh Chúa là Thiên Chúa các đạo

Thánh Thánh Thánh Chúa là Thiên Chúa các đạo

binh trời đất đây vinh quang Chúa Hoan hô

binh trời đất đây vinh quang Chúa Hoan hô

Chúa trên các tầng trời hoan hô Chúa trên

Chúa trên các tầng trời hoan hô Chúa trên

các tầng trời
 Chúc tụng Đấng
 các tầng trời

ngự đến nhân danh Chúa
 Hoan hô Hoan hô
 Hoan hô Hoan hô

Hoan hô Hoan hô
 Chúa hoan hô Chúa hoan hô
 Hoan hô Hoan hô hoan hô Chúa hoan hô Chúa hoan hô

Chúa trên các tầng trời
 Chúa trên các tầng trời.

Lạy Chiên Thiên Chúa

Phạm Đức Huyền - Vũ Đình Ân

Lạy Chiên Thiên Chúa Đáng xóa tội trần gian

Lạy Chiên Thiên Chúa Đáng xóa tội trần gian

Xin thương xót chúng con
thương xót chúng con

Xin thương xót chúng con
thương xót chúng con

Đáng xóa tội trần gian

Lạy Chiên Thiên Chúa Đáng xóa tội trần gian

Xin thương xót chúng con
Xin thương xót chúng con

thương xót chúng con

thương xót chúng con

Lạy Chiên Thiên Chúa Đấng xóa tội trần gian
Đấng xóa tội trần gian

Xin ban bình an cho chúng con
Xin ban bình an cho chúng con