Tặng Phẩm Thần Linh

Anh em hãy nhận lấy Thánh Thần
(Gn. 20, 22)

Trầm Hương, FMSR

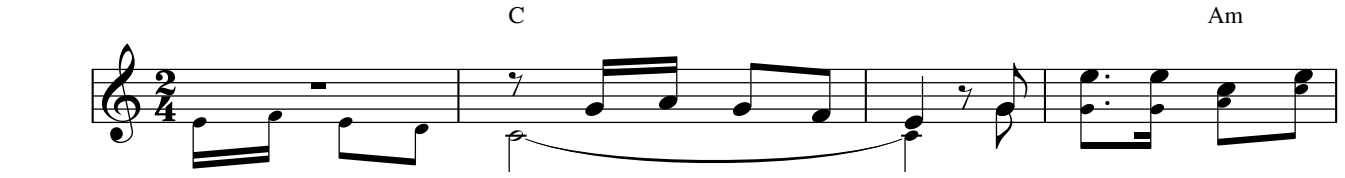

ĐK: *(Xin Chúa ban Thánh Thần)* Xin Chúa ban Thánh Thần! Người đến biến đổi chúng

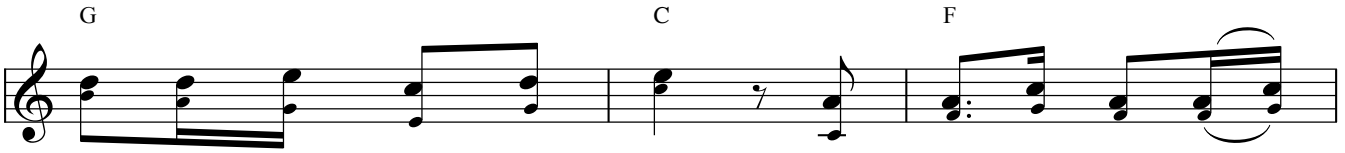

con nên những người công chính. Người là ân huệ của

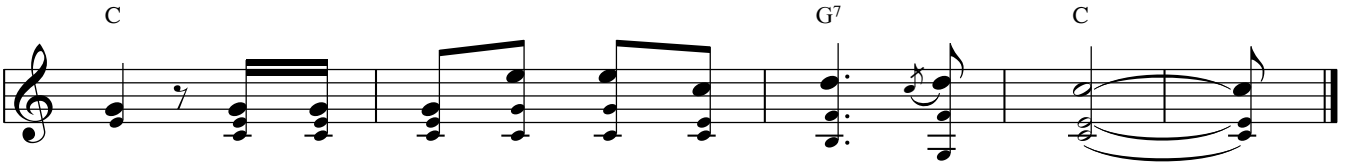

Trời, là nhịp cầu nối kết tình yêu Đất Trời.

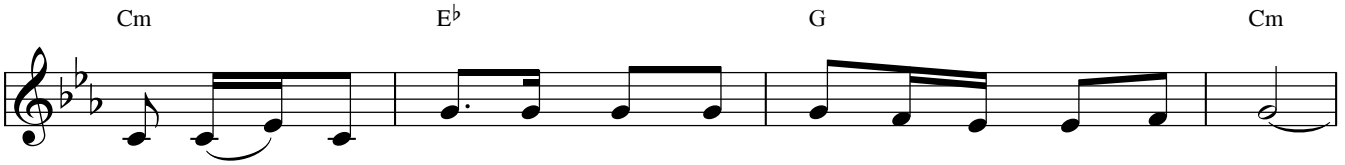

1. Tặng Phẩm Thần Linh ban cho nhân gian, ôi tuyệt vời cao quý!
2. Tặng Phẩm Thần Linh như sương long lanh trên nụ hồng nhỏ bé.
3. Tặng Phẩm Thần Linh ban cho nhân gian, ôi tặng phẩm vô giá!

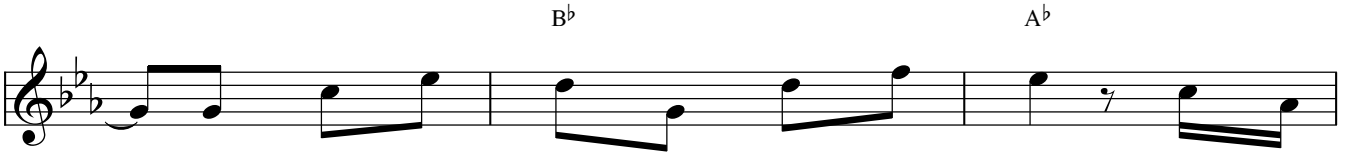

Người như ý thơ dệt nên khúc ca. Như mẹ
Người cho lớn lên, Người tỏa ngát hương. Thắp ngọn
Từ trong trái tim thầm nói với ta. Tiếng dịu

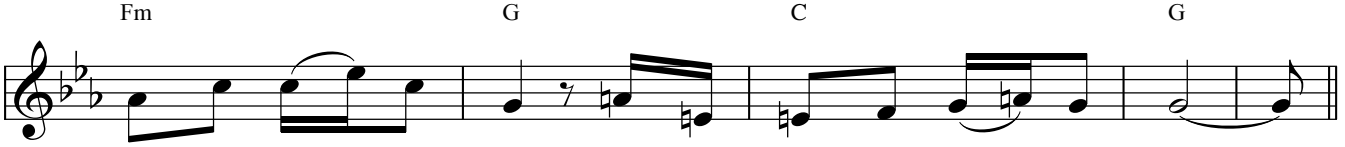

hiền yêu dấu con mình, ánh lửa hồng sưởi ấm đêm đông.
đèn đức Mến trong hồn, phím đàn nào rung hết yêu thương.
dàng tha thiết vô vàn, tiếng gọi nhìn lên Đức Ki - tô.