Nhiệm mầu Tình Chúa yêu thương

Nhạc & Lời : TRẦM THIÊN THU

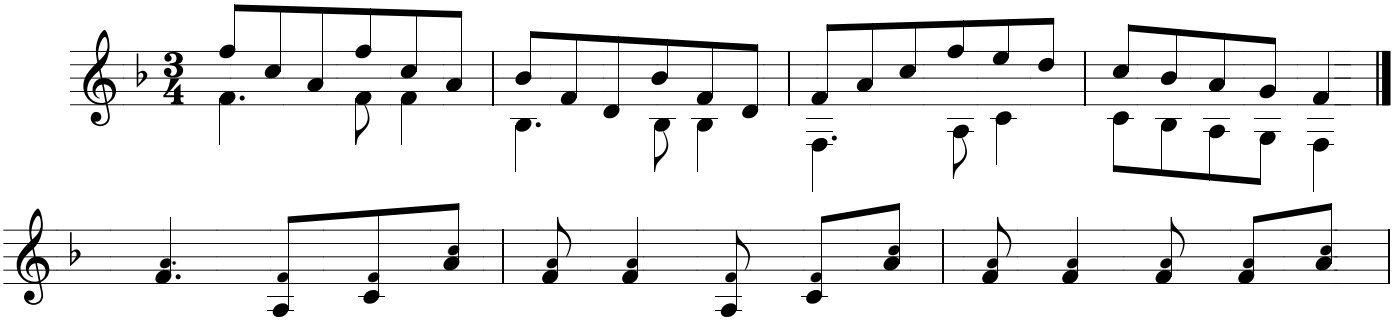

1. Nghe lòng rộn rã reo vui Vì Ngài đã yêu tôi Sinh ra giữa
2. Con tưởng Ngài sẽ sinh ra Tại Đền Thánh nguy nga Trên nhung gấm
3. Như ngàn vạn ánh trăng sao Tình Ngài mãi dâng cao Cho con nếm
4. Trọng nhiệm mầu Chúa sinh ra Cùng Ngài bước đi xa Hăng say sống
5. Ôi nhiệm mầu Chúa yêu thương Dạt dào mãi thơm hương Giăng giăng khắp
6. Trên đời này biết bao nhiêu Hận thù vẫn đeo theo Nhân sinh kiếp

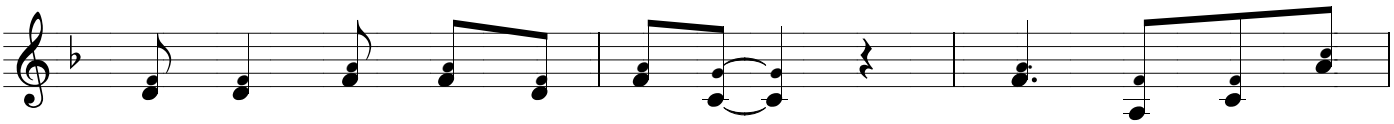

trần đời Mang thân một kiếp người, Cho tình người mãi
ngọc ngà Vinh quang một phép lạ, Nhưng Ngài chẳng chút
ngọt ngào Miên man tình rót vào, Mong Tình Ngài lớn
phục vụ Loan Tin Mừng Cứu Độ, Dâng cuộc đời dấn
đời thường Cho ai tận cuối đường, Ôm trọn vòng cánh
bọt bèo Đau thương hoài sớm chiều, Xin Tình Ngài mãi

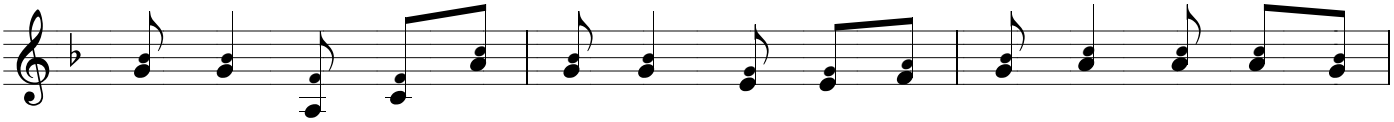

xanh thêm Hoà bình mãi ru êm Bằng lời ca thương mến Đá cứng nay
kiêu sa Một tình mến bao la Nghèo nàn kia đâu sá Đã giáng sinh
bao nhiêu Lòng này quyết noi theo Dù đời bao non yếu Có Chúa không
thân đi Đẹp ngời nắng lưu ly Nhờ Ngài con kiên chí Mãi mãi không
tay êm Nhẹ nhàng sống vui thêm Tình Ngài con mong đến Sẽ lắng bao
soi đưa Diệt trừ bất công kia Trọn tình yêu như Chúa Thắp sáng nơi

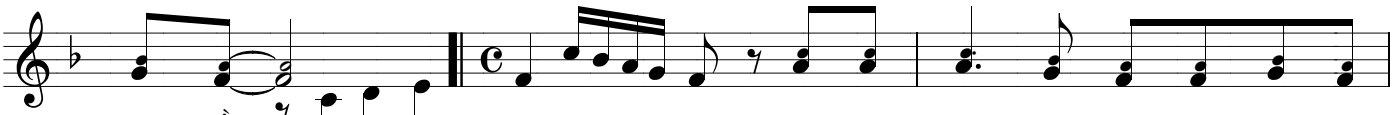

ra mềm.
hang lừa.
tiêu điều.
lo gì.
ưu phiền.
lu mờ.

ĐK. Vui No - en Ôi nhiệm mầu Chúa ra

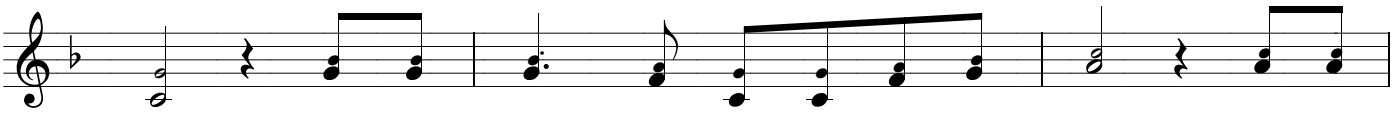

đời Đem yêu thương tô đẹp đời con nên mới Ôi lung

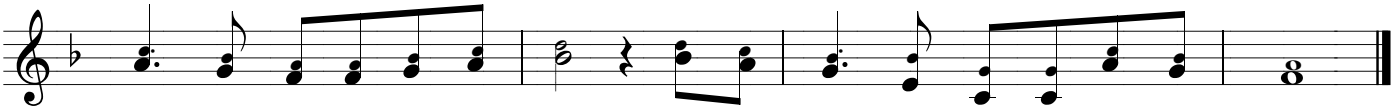

linh như vạn vì sao lấp lánh Trái tim con vui mừng gội tắm Ơn Lành.

Imprimatur : Cố GM Phaolô Maria Nguyễn Minh Nhật, Xuân Lộc (Xuân Lộc)