Tỉnh thức đón Chúa

Nhạc : TRẦM THIÊN THU
Lời : Mt 25:1-13

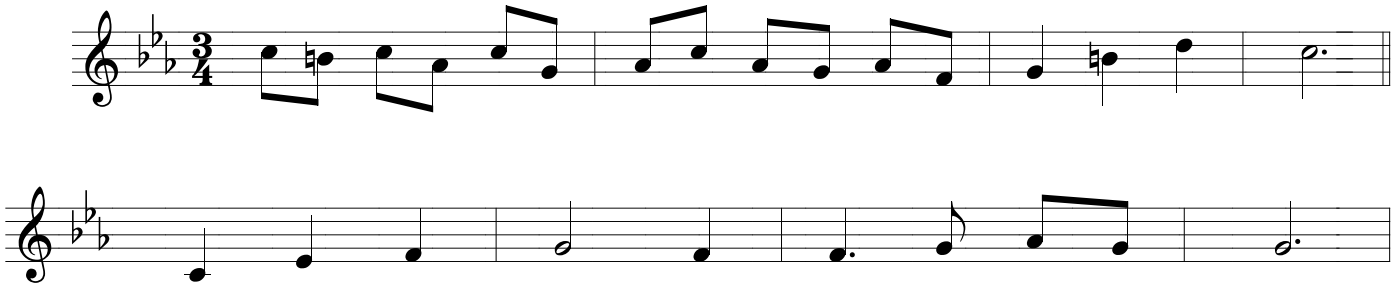

1. Mười cô trinh nữ cầm đèn đi đón Tân Lang,
2. Nửa đêm thanh vắng thình lình nghe báo: "Tân Lang",
3. Ngày qua, năm hết, thời giờ thấm thoắt thoi đưa,

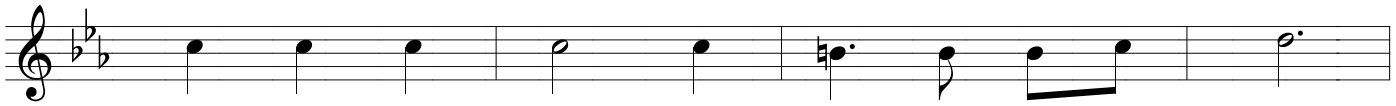

Năm cô khôn ngoan mang đèn đầy dầu nên sáng.
Năm cô khôn ngoan vui mừng cầm đèn thắp sáng.
Ai luôn khôn ngoan sẵn sàng thì được bên Chúa.

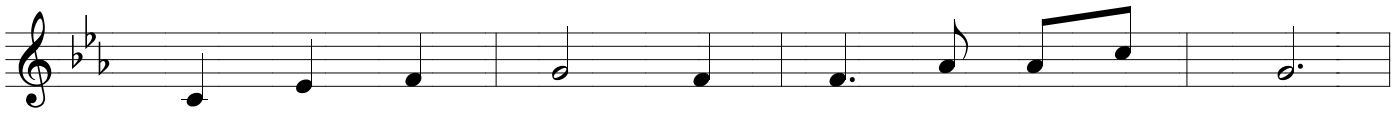

Còn năm cô khác khờ dại nên không trữ dầu,
Còn năm cô khác chẳng kịp đi ra đón Chàng,
Còn ai lơ đãng bổn phận không lo sẵn sàng,

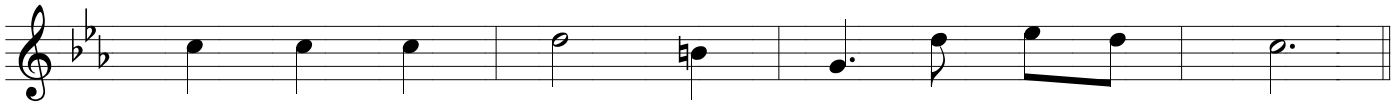

Tân Lang chưa đến ai nào có biết khi nao!
Tân Lang đang đến nhưng dầu nay đã khô rang!
Khi Tân Lang đến không được chung chén liên hoan!

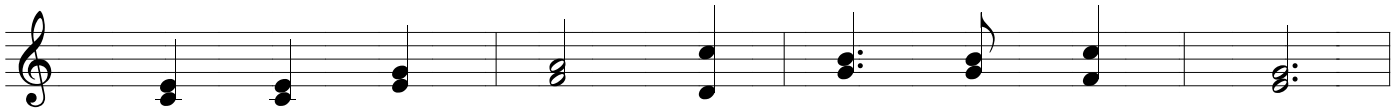

ĐK. Kìa Ngài đang đến, hãy mau ra đón Ngài!

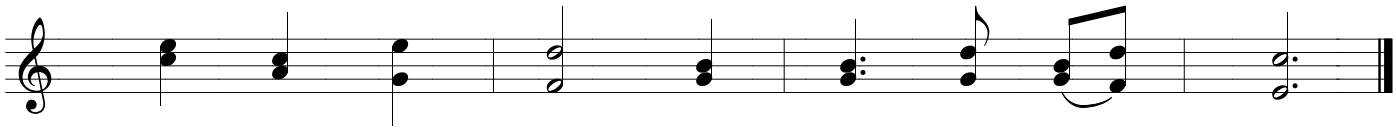

Hãy tỉnh thức luôn, chờ Ngài, chớ ngủ say!