Như Chúng Con Cậy Trông

(Tv. 32: 4-5, 6&9, 18-19, 20&22)

♩ = **53** - Khẩn khoản

Tường Ân

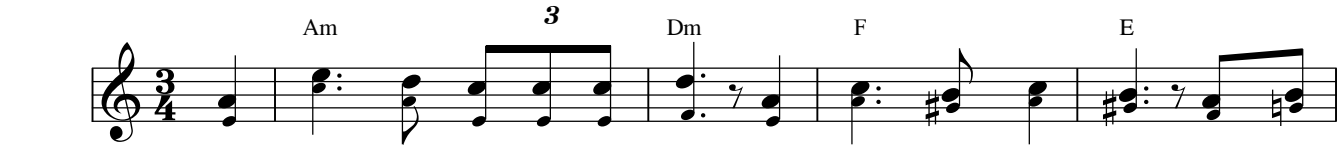

ĐK: Lạy Chúa! Xin đổ lòng từ bi của Chúa trên chúng con, như chúng

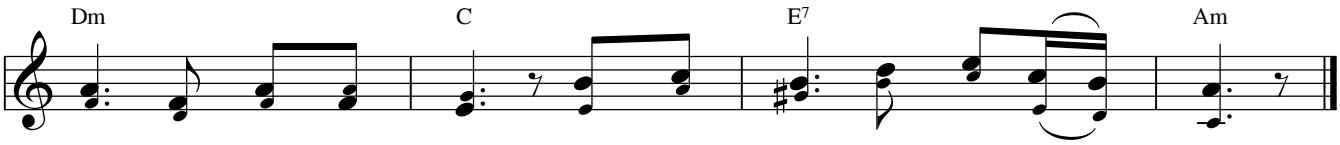

con cậy trông nơi Ngài, như chúng con tín thác nơi Ngài.

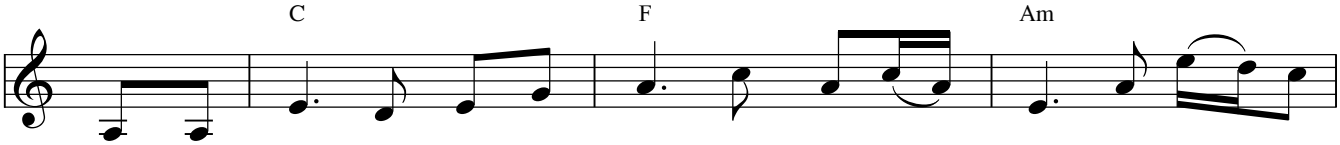

1. Vì Lời Chúa là lời chân chính, bao việc Chúa làm đều đáng cậy
2. Lời Người phán trời mây xanh ngát, chính thần khí Người đã tác tạo
3. Người để mắt nhìn xem ai đó, luôn hằng kính sợ và biết cậy
4. Này hồn con đợi mong nơi Chúa, đêm ngày Chúa hằng dìu dắt chở

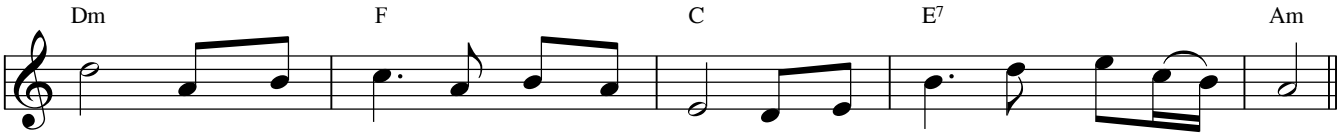

tin. Người yêu thích đường lối công bình, địa cầu luôn chan chứa ân tình.
nên. Người tuyên phán thì chúng sinh thành, và tặng ban muôn phúc an lành.
trông. Người cứu thoát khỏi ách tử thần, và dưỡng nuôi trong cảnh cơ bần.
che. Xin thương xót, xin hãy an bài, vì niềm tin con ở nơi Ngài.