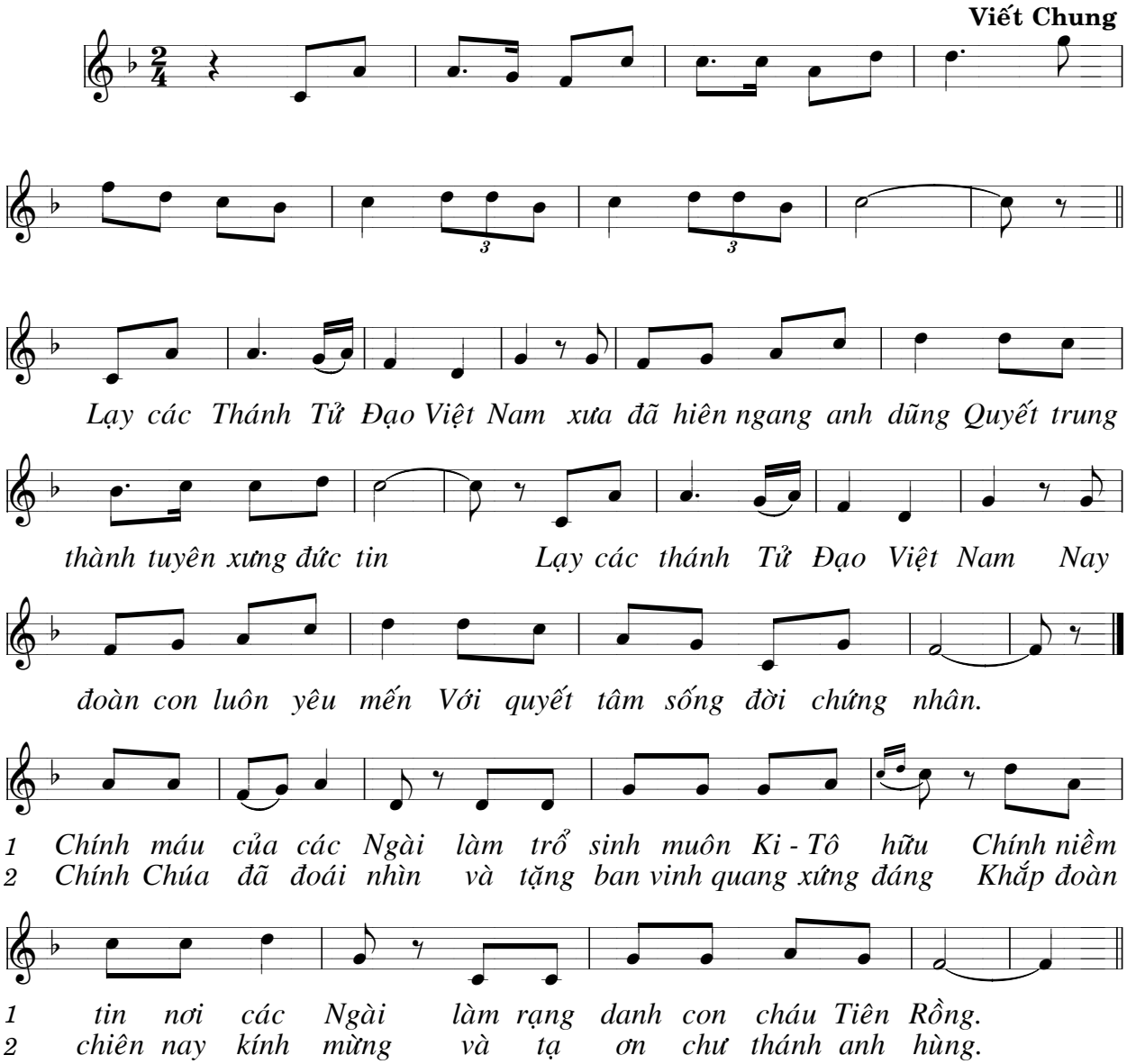34 LẠY CÁC THÁNH TỬ ĐẠO VIỆT NAM