Đức Vua đang ngự đến
Xp 3,14-18

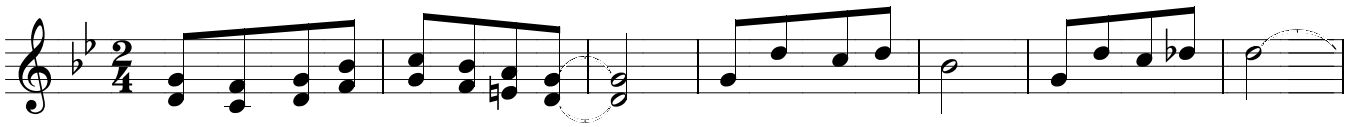

Vui mừng lên hỡi thiếu nữ Xi - on, hò vang dậy đi nào, nhà Ít - ra- en hỡi.

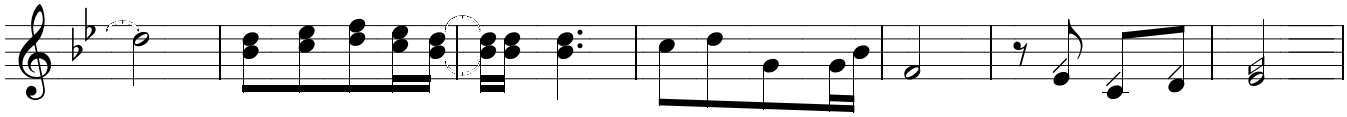

Hỡi thiếu nữ Giê-ru - sa-lem, hỡi nức lòng phấn khởi. Án lệnh phạt ngươi,

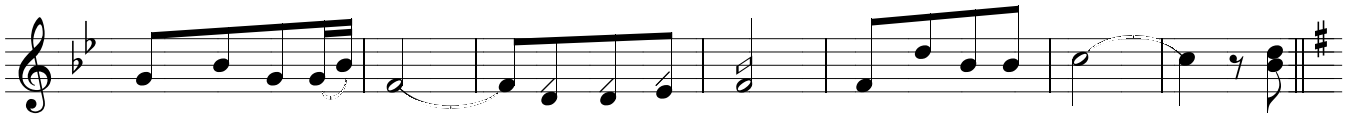

Thiên Chúa đã rút lại. Thù địch của ngươi, Người đã đẩy lùi xa. Đức

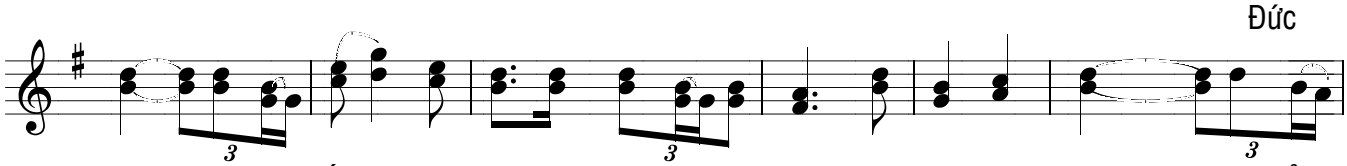

Đức
Chúa, Vua của Ít - ra- en, Đấng đang ngự giữa ngươi, chính là Đức Chúa. Sẽ chẳng
Chúa, Vua của Ít - ra- en, Đấng đang ngự giữa ngươi, chính là Đức Chúa. Những tai

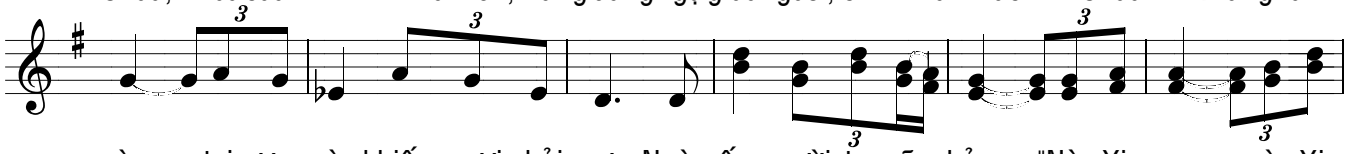

còn tai ương nào khiến ngươi phải sợ Ngày ấy, người ta sẽ bảo: "Này Xi- on, này Xi-
hoạ sẽ không còn khiến ngươi tủi nhục. Ngày ấy đoàn dân trở về hò reo vui, đàn ca

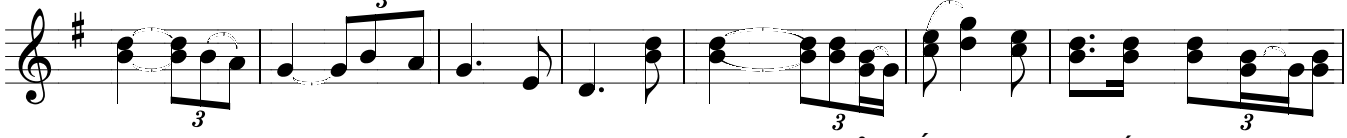

on đừng sợ, chớ kinh hãi rụng rời." Đức Chúa, Chúa của Ít - ra- en, Đấng đang ngự giữa
vang đất trời Ha - lê- lu - (hu)- ia. Đức Chúa, Chúa của Ít - ra- en, Đấng đang ngự giữa

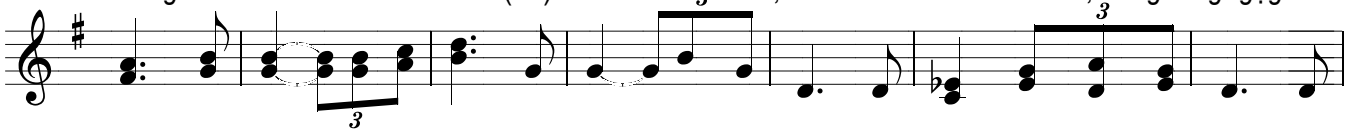

ngươi, Người là vị cứu tinh, Người là Đấng anh hùng. Vì ngươi, Chúa sẽ vui mừng hỷ
ngươi. Người là một Hài Nhi hiền lành, rất nhân từ. Vì ngươi, Chúa xuống gian trần lầm

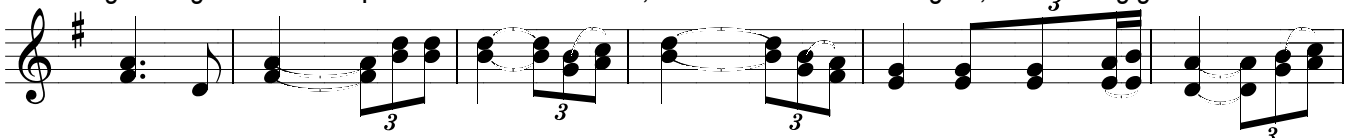

hoan. Vì ngươi, Chúa sẽ lấy tình thương của người mà đổi mới ngươi. Vì
than. Vì ngươi, giữa giá rét mùa đông, giáng trần chẳng người ngóng trông. Vì

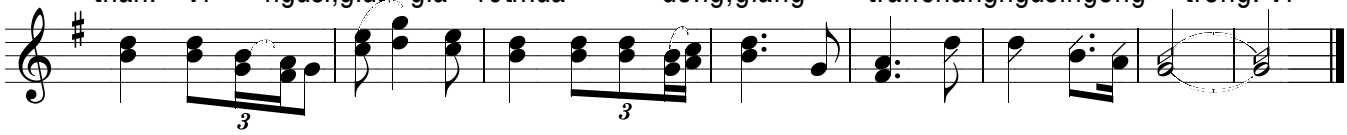

ngươi, Chúa sẽ nhảy múa hân hoan; Chúa sẽ nhảy múa vì ngươi như trong ngày lễ hội.
ngươi, Chúa đã mặc lấy xác thân yếu đuối của ngươi, để ngươi vui ca ngày lễ hội.