

Ngài Đã Đến

Slow

Thái Nguyên

Chúa ơi lòng người thế vẫn nổi trôi đau thương hằng loang dẫu
Chúa ơi Ngài đã đến giữa trời khuya đêm đông lạnh thân giá

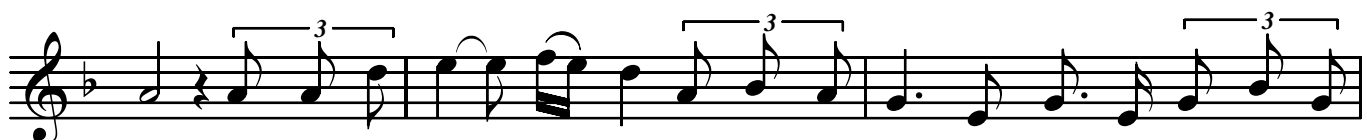

vết. Để một lần đến Chúa ơi nào thấy chi đâu ngoài chiêm lều rơm rác ở
rét. Nhọc nhằn chi lắm Chúa ơi để cứu thân con mà con nào có đáng gì

bên. Và rồi trong cuộc sống bon chen lợi danh, Ngài đành lại lặng lẽ ra
đâu. Để rồi như một giấc mơ qua mà thôi, tình người lại lặng lẽ êm

đi, do lòng người tranh chấp nhau chút
xuôi, ôi cuộc đời nhân thế sao đáng

quyền để rồi Chúa không còn chỗ ẩn
buồn để giờ đây nhân loại vẫn chìm

thân trong tâm hồn con người Chúa
sâu trong đam mê thế trần. Chúa

ơ. Chúa đã biết nhưng Chúa vẫn sinh ra như là của lễ hy

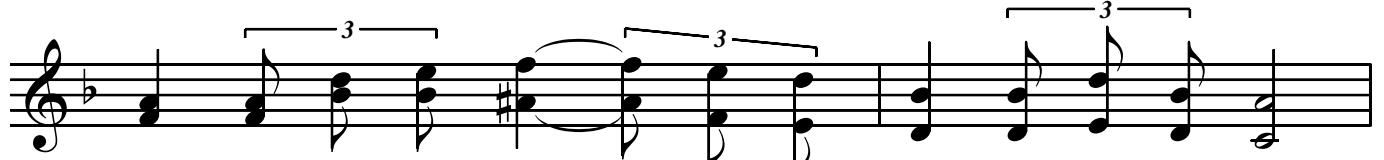

sinh đầu tiên dâng tiến lên Cha Ngài để cứu nhân loại

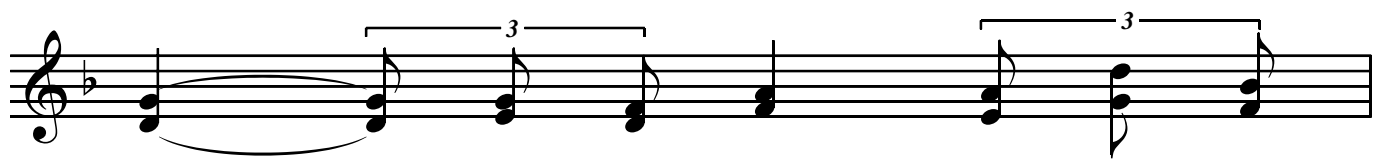

Ôi ai hiểu thấu tình Chúa nhân

hậu này lòng con hát xưng nhiệm mầu tình Chúa thương.
