Trang Sử Xanh

Minh Nhật

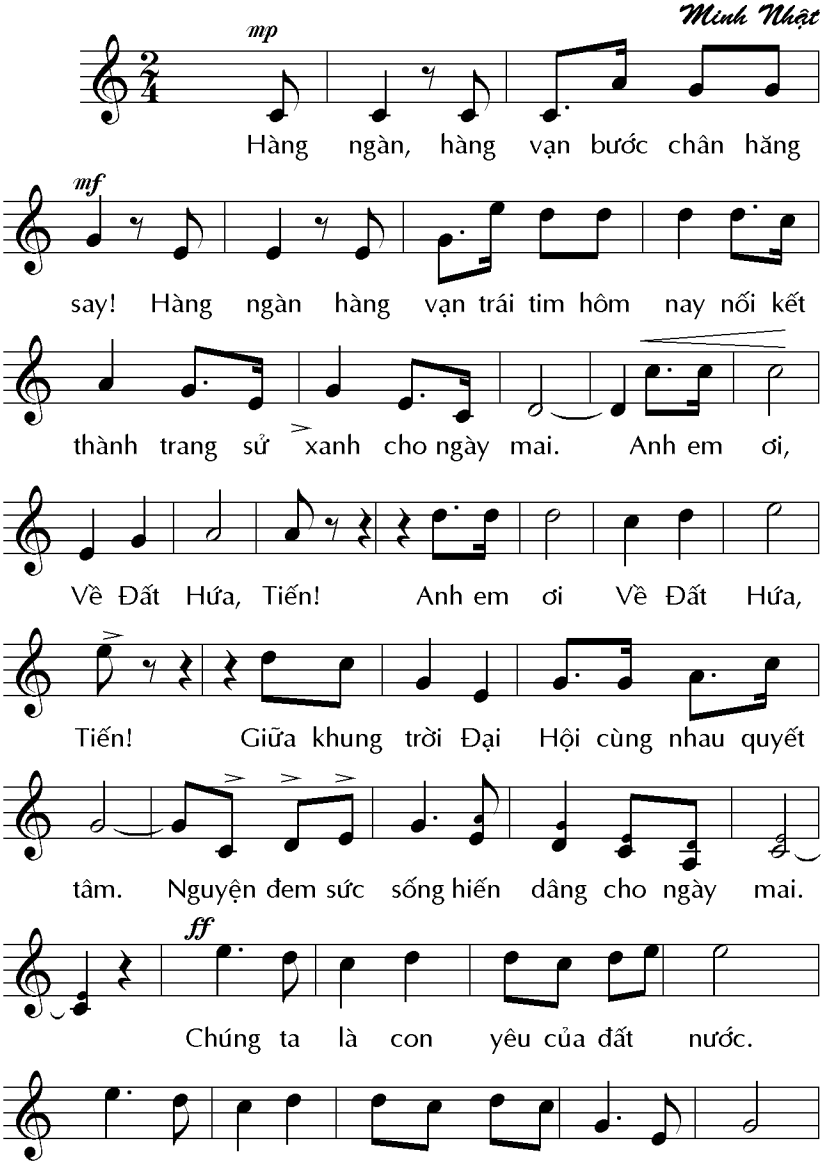

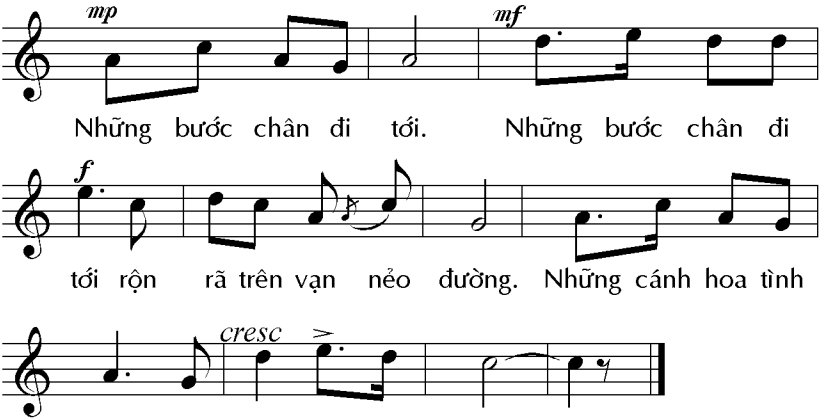
mp
mf
Những bước chân đi tới. Những bước chân đi
f
tới rộn rã trên vạn nẻo đường. Những cánh hoa tình
cresc
thương tràn lan khắp quê hương!