CHÚA NHẬT 33 THƯỜNG NIÊN

TV 15 *Thái Nguyên*

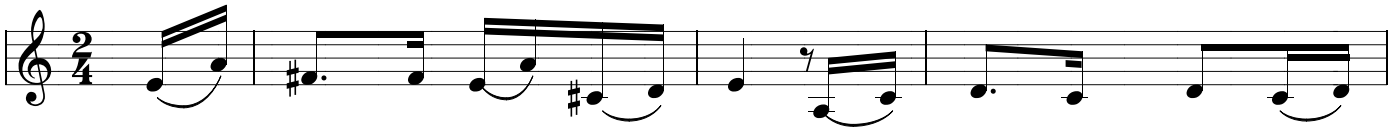

1. Chúa ơi xin giữ gìn con, vì con tìm nương tựa
2. Chúa ơi con mãi tụng ca, vì đây Lời Chúa nhủ
3. Thế nên con mãi mừng vui, hồn con hỉ hoan vì
4. Đoái thương xin Chúa dạy con, dạy con đường lối hằng

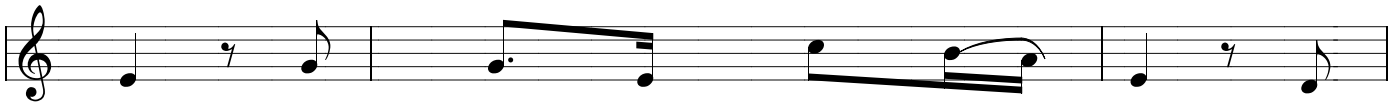

Chúa. Con thưa cùng Chúa con rằng: Ngài
bảo. Con luôn đặt Chúa trước mặt, vì
Chúa, thân con nằm nghỉ an toàn, vì
sống. Hân hoan ở trước nhan Ngài, lòng

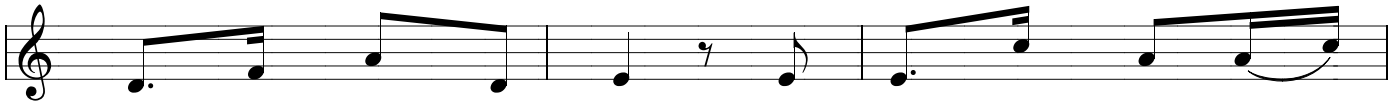

là Thiên Chúa của con. Ngài là Gia nghiệp của
Ngài luôn ở gần con. Lòng này không còn sợ
Ngài đâu nỡ bỏ rơi. Cuộc đời con ở nơi
này con những hằng mong, tràn đầy hoan lạc của

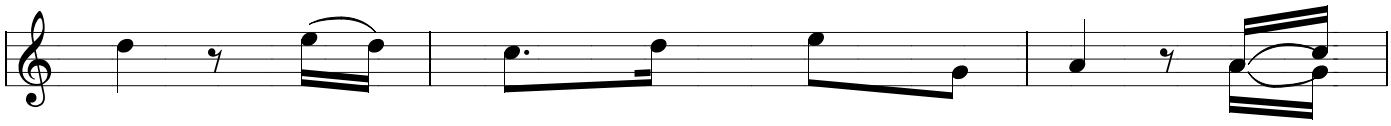

con. Chính Ngài nắm giữa đời con.
chi, chẳng còn nao núng điều gì. CHÚA
Chúa, Chúa là hạnh phúc đời con.
Chúa, với Ngài cho đến ngàn thu.

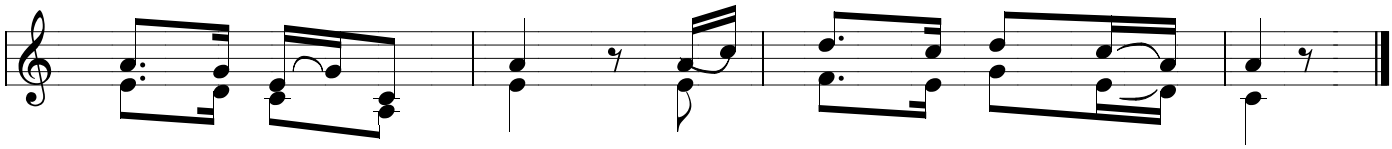

ƠI XIN GIỮ GÌN CON, VÌ CON TÌM NƯƠNG TỰA NGÀI.