Chúa Nhật 26 Quanh Năm A

Tv 24,4bc-5.6-7.8-9

Lm. Huy Hoàng

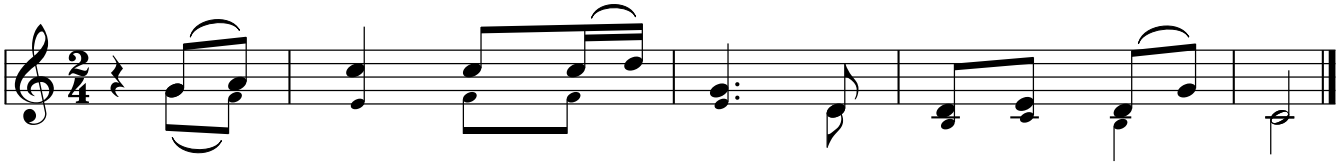

LẠY CHÚA! XIN NHỚ LẠI LÒNG TỪ BI CỦA NGÀI.

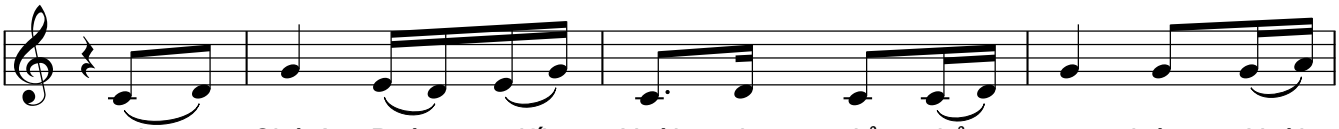

1. Lạy Chúa! Đường lối Ngài xin chỉ bảo con, đường Ngài
2. Lạy Chúa! Xin nhớ lại nghĩa nặng tình sâu từ ngàn
3. Lạy Chúa! Ngài chính trực luôn đầy từ tâm chỉ đường

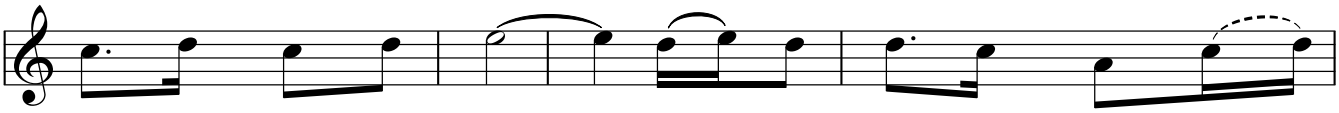

đi xin dạy con bước. Dẫn con đi theo đường chân lý
xưa muôn đời vẫn có. Tuổi xuân con bao lần trót
ngay cho người tội lỗi. Lối công minh kẻ nghèo Chúa dẫn

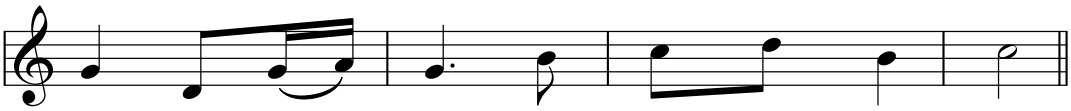

Ngài, vì Chúa là Thiên Chúa cứu độ con.
dại, đừng nhớ ghi vì ân nghĩa Ngài ơi!
về, dạy người nghèo đường lối Chúa thẳng ngay.

Tung hô Tin Mừng

Ga 14,23

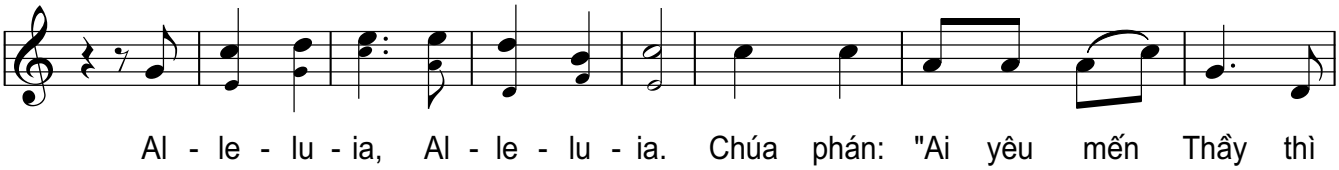

Al - le - lu - ia, Al - le - lu - ia. Chúa phán: "Ai yêu mến Thầy thì

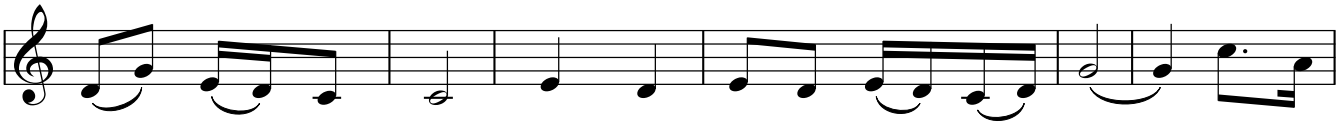

sẽ giữ lời Thầy. Cha Thầy sẽ yêu mến người ấy. Cha và

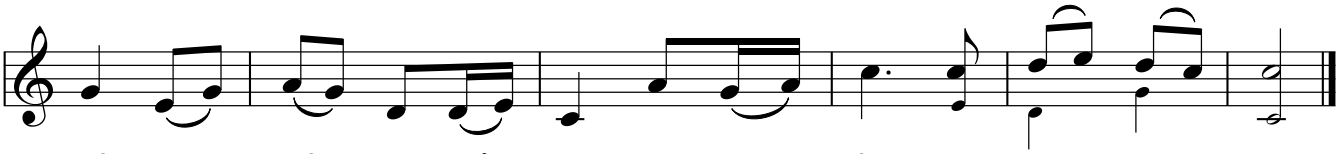

Thầy sẽ đến và ở lại trong người ấy". Al - le - lu - ia.

© Lm. Huy Hoàng | Imprimatur: 24.01.2003. Gp. Nha Trang | www.dieuca.net