Cánh Cửa Sự Sống

Thanh Lâm Song Mộc
Ý tưởng: Lm. Phê-rô Nguyễn Thanh Sơn
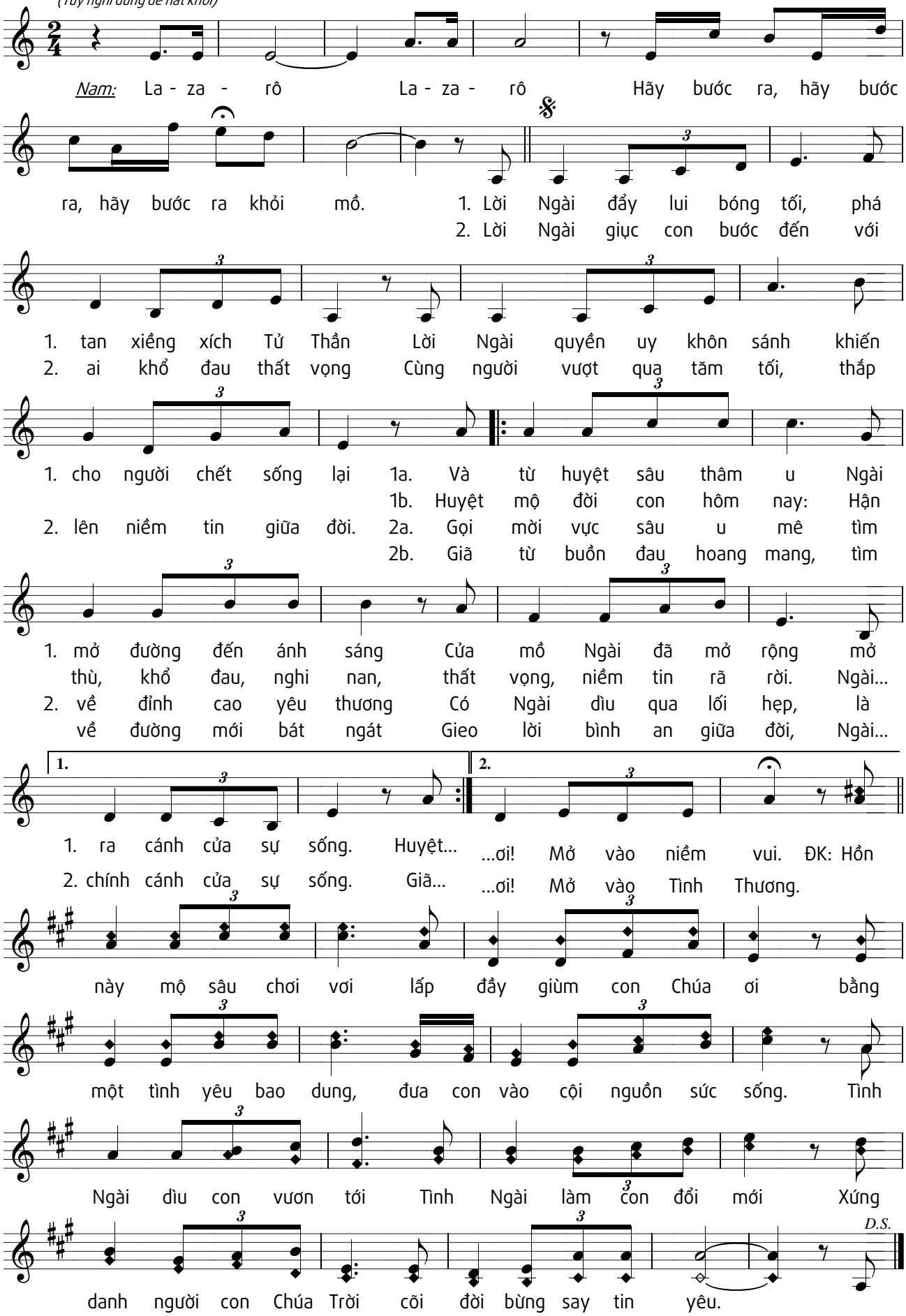
(Tuỳ nghi dùng để hát khởi)